

Cobertura mínima da Armadura das Sapatas: 3,00 cm
Cobertura mínima da Armadura das Vigas: 2,50 cm
Cobertura mínima da Armadura dos Pilares: 2,50 cm

LEGENDA	
	Pilar que nasce
	Pilar com mudança de seção

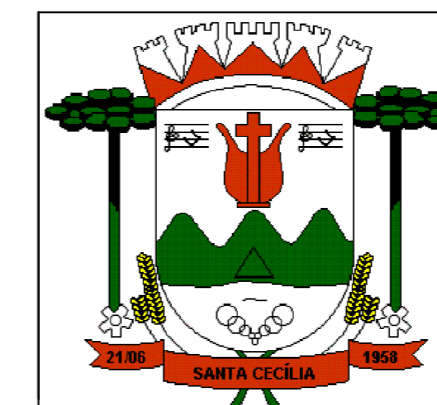
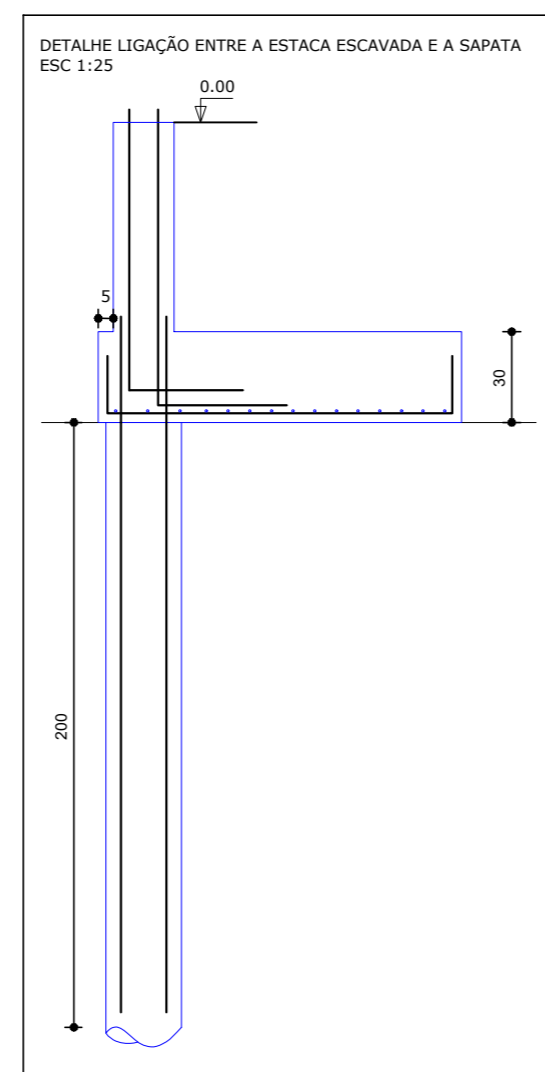
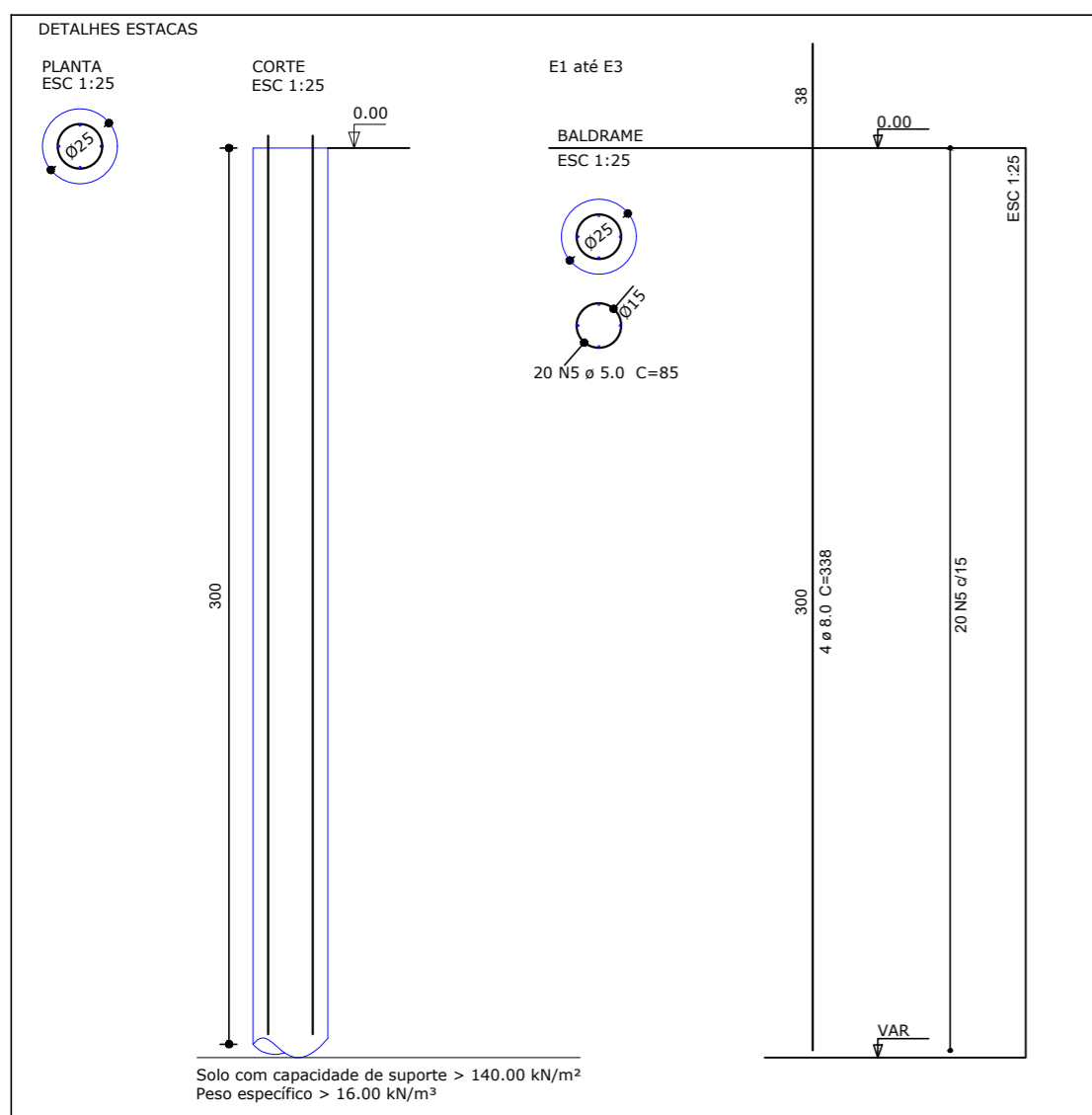
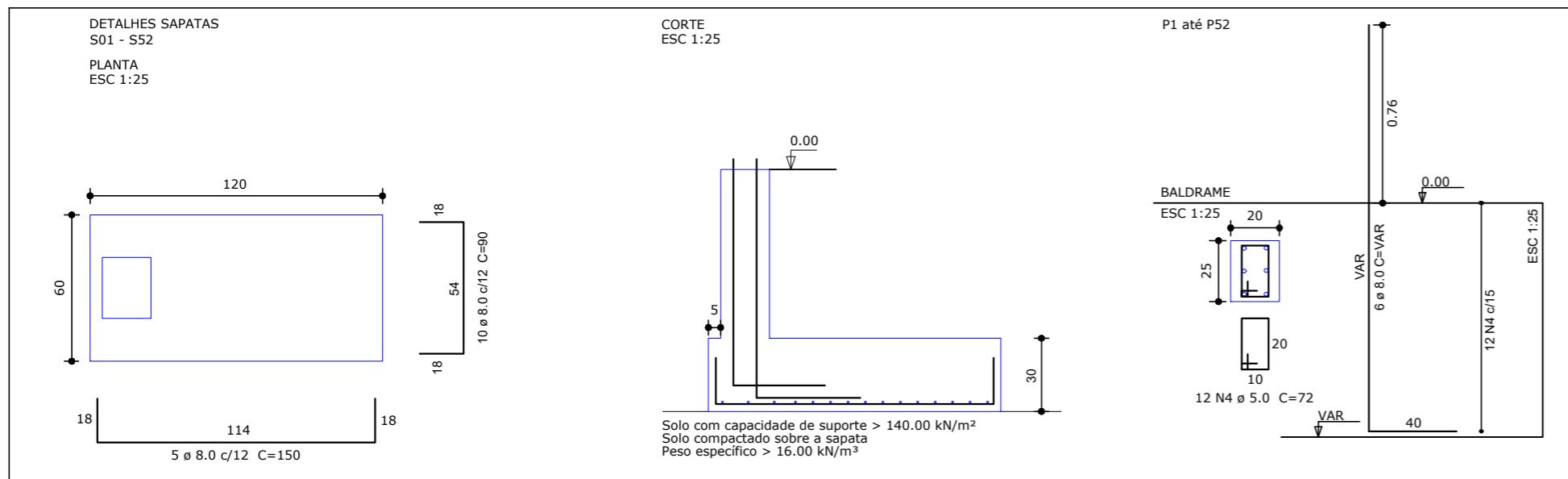
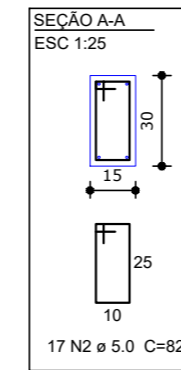
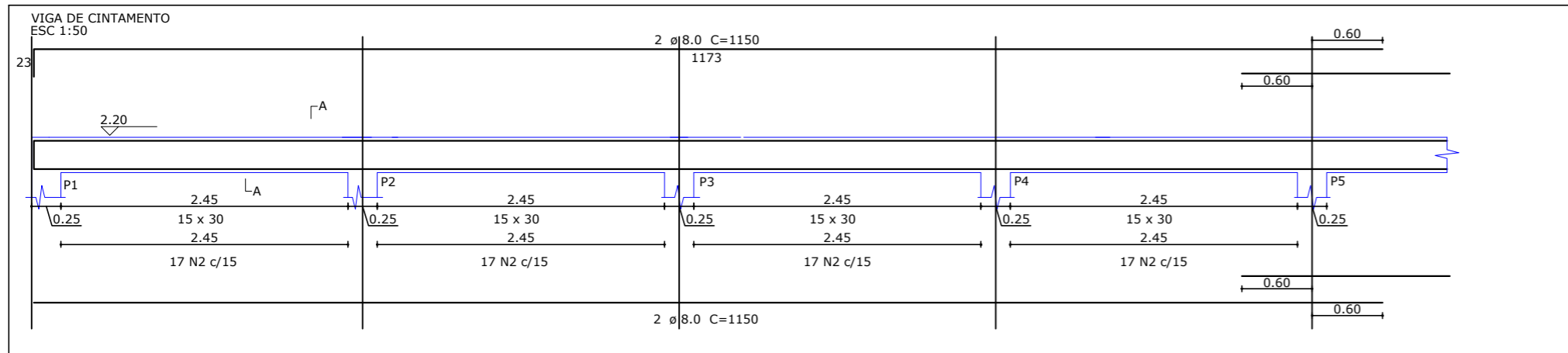
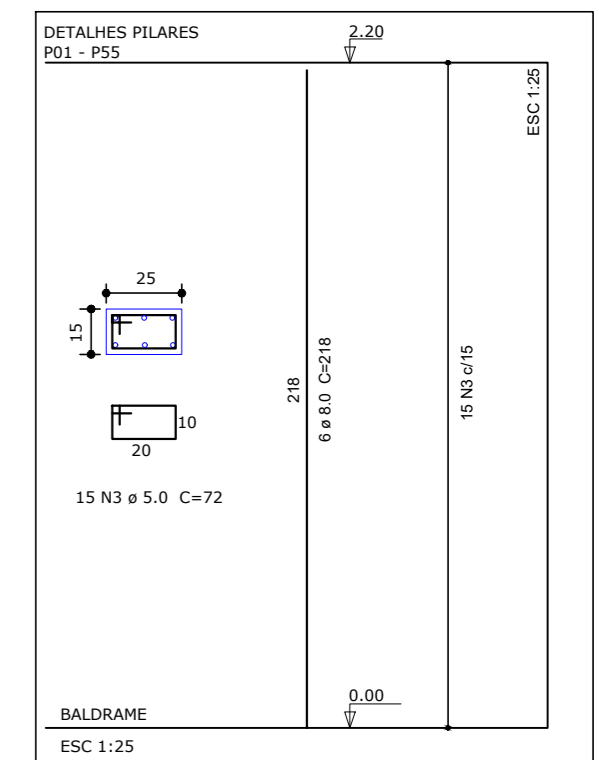

PREFEITURA DO MUNICÍPIO
SANTA CECÍLIA
ENGENHARIA E PROJETOS

R. JOÃO GOETTEN SOBRINHO - CENTRO SANTA CECÍLIA, SC
FONE: (49) 3244-2032

OBRA: Muro de Vedação para Fechamento das Laterais da C.E.I Lucélia Souza de Moraes	
DESCRIÇÃO: Detalhes de Armadura das Vigas Baldrame, Vigas de Cintamento, Pilares, Sapatas e Estacas Escavadas	
LOCAL: Rua Professor Carlos Belli, S/N, Bairro Marciliano Fernandes.	ÁREA DA OBRA: 383,98 m ²
DEPARTAMENTO TÉCNICO DE ENGENHARIA:	DATA: 07/2021
	REVISÃO: "Emissão Inicial"
	DESENHISTA: Matheus
	ESCALA: Indicada
RESPONSÁVEL: Alessandra Aparecida Garcia - Prefeita Municipal CPF Nº 848.094.859-00	FOLHA: 04/11