# PLANTA BAIXA - PRAÇA FRANCISCO LUCAS

Escala 1:75

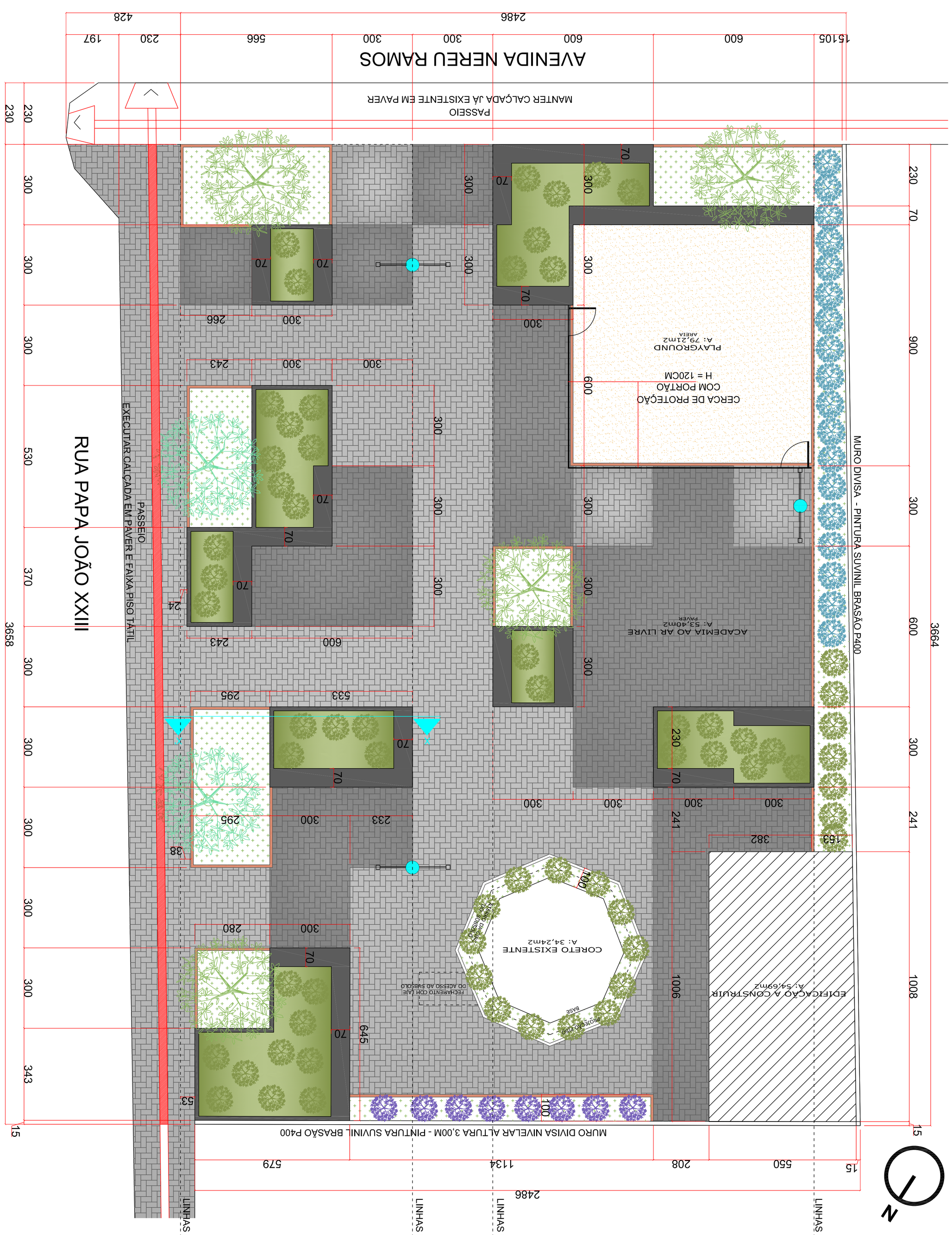


LEGENDA:

- REVESTIMENTO PAVER CINZA CLARO A = 331,88m²
- REVESTIMENTO PAVER CINZA ESCURO A = 210,31m²
- REVESTIMENTO PISO TÁTIL VERMELHO A = 10,97m²
- CANTEIROS EM ALVENARIA E CONCRETO H = 55cm
- VEGETAÇÃO NOS CANTEIROS DE ALVENARIA
- JARDIM NO NÍVEL DA CALÇADA - GRAMA
- CANTEIRO COM AREIA FINA
- VIGAS DE CONTENÇÃO E DIVISÓRIAS
- POSTES DE ILUMINAÇÃO
- VEGETAÇÃO MÉDIO PORTE - EXISTENTE
- VEGETAÇÃO MÉDIO PORTE - INSTALAR (ESPÉCIE AROEIRA SALSA "SCHINUS MOLLE")
- VEGETAÇÃO PEQUENO PORTE - EXISTENTE
- VEGETAÇÃO PEQUENO PORTE - INSTALAR (BUXINHO "BUXUS SEMPERVIRES" / MOREIA "DIETES BICOLOR / CICA "CYCAS REVOLUTA" / AGAVE " ANGUSTIFOLIA"),DETALHE EM ANEXO.
- VEGETAÇÃO ALTA - INSTALAR ( BAMBU "PSEUDOSASA JAPONICA")

# PLANTA SITUAÇÃO

Escala Indefinida

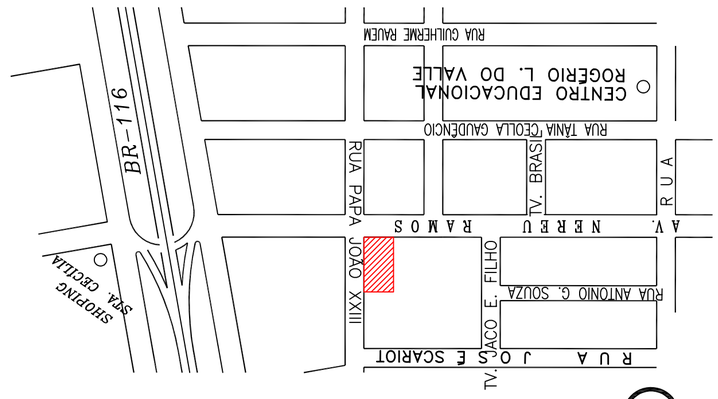


PREFEITURA DO MUNICÍPIO
SANTA CECÍLIA
ENGENHARIA E PROJETOS

R. JOÃO GOETTEN SOBRINHO - CENTRO SANTA CECÍLIA, SC
FONE: (49) 3244-2032

OBRA:
Reforma da Praça Francisco Lucas

DESCRIÇÃO:
Planta de Situação / Planta Baixa

LOCAL:
Avenida Nereu Ramos / Rua Papa João XXIII

DEPARTAMENTO TÉCNICO DE ENGENHARIA:

Marcia Ely Puttkammer da Cruz
Arquiteta / Urbanista
CAU nº A 143391-1

Matheus José Soares Assi
Engenheiro Civil
CREA/SC 154903-6

Ronnie Peterson
Engenheiro Civil
CREA/SC 148058-1

RESPONSÁVEL:

Alessandra Aparecida Garcia - Prefeita Municipal de Santa Cecília / SC
CNPJ Nº 95.997.237.0001/41

| | |
|---|---|
| ÁREA DA OBRA: | 983,03 m² |
| DATA: | 09/2021 |
| REVISÃO: | "Emissão Inicial" |
| DESENHISTA: | Marcia |
| ESCALA: | Indicada |
| FOLHA: | 01/04 |