

1 Estrutural Concreto
1 : 100

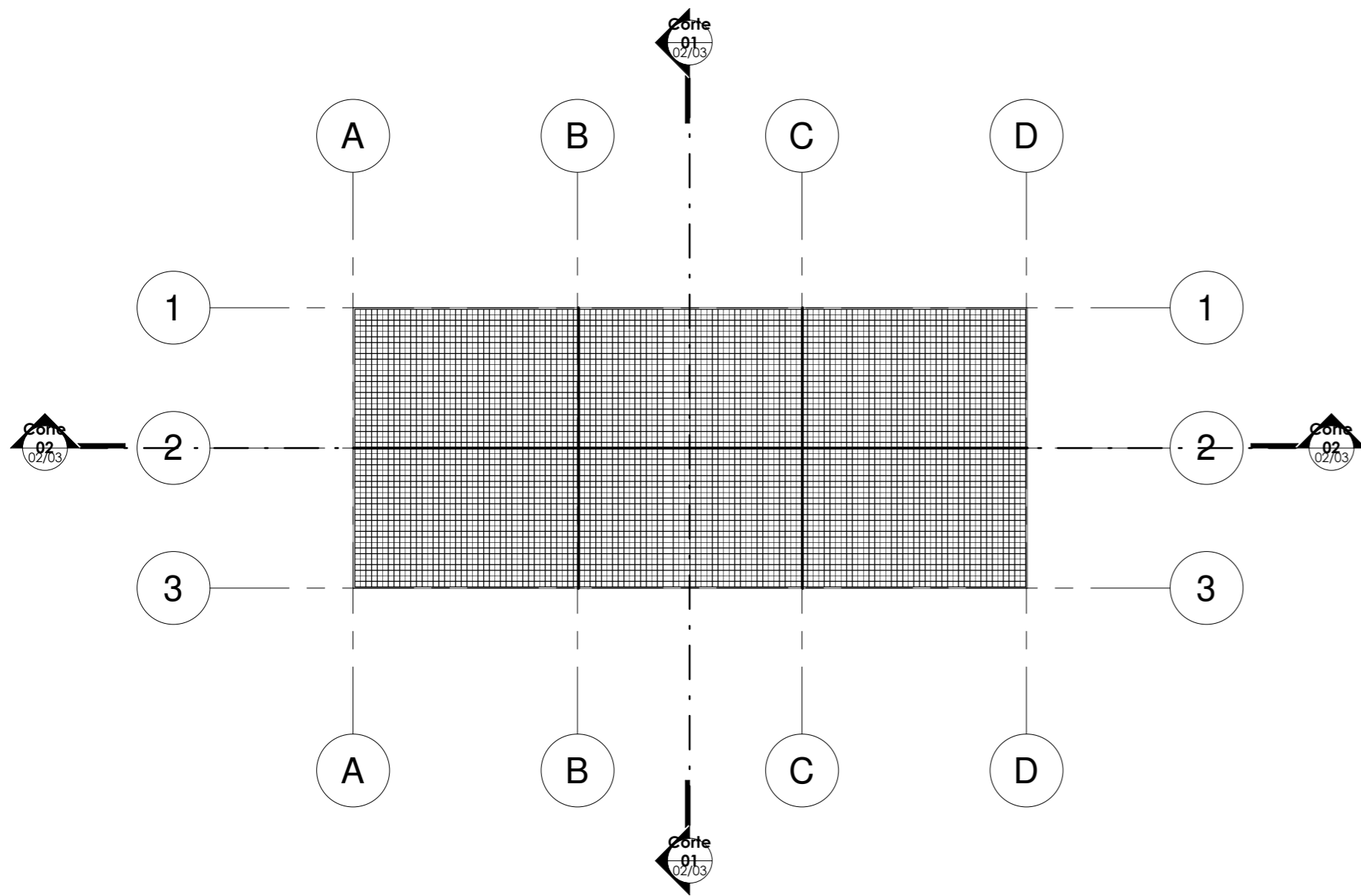

2 Estrutural Aço
1 : 100

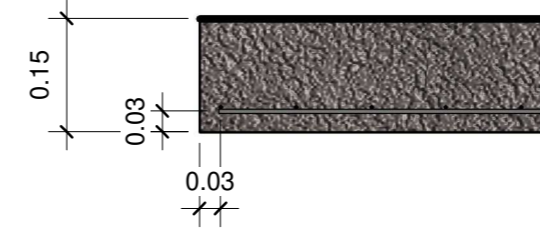

3 Detalhamento Concreto - Aço
1 : 10

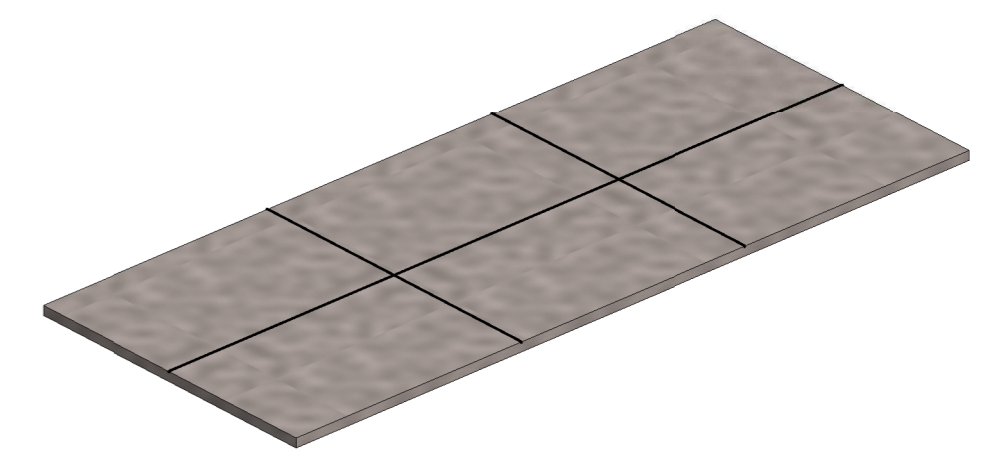

5 3D Concreto

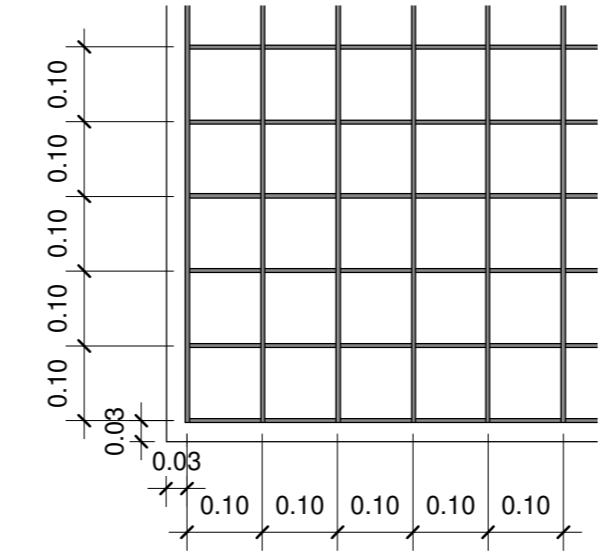

4 Detalhamento Malha
1 : 10

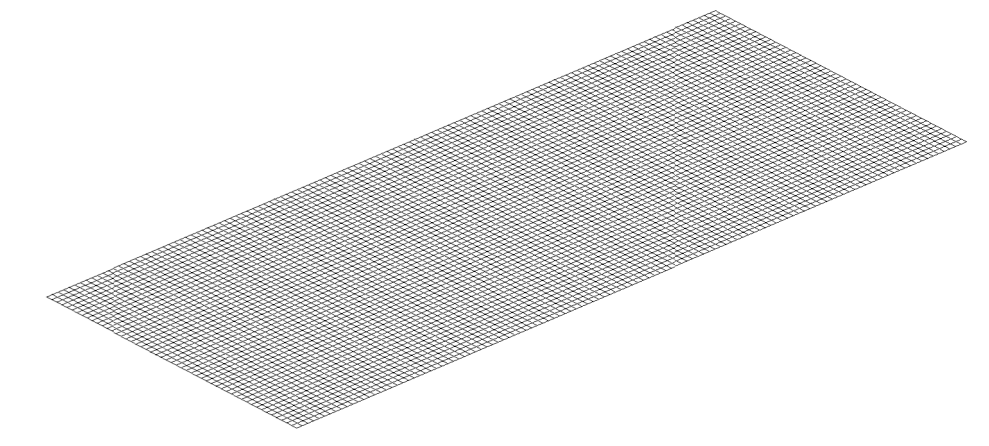

6 3D Aço

Tela Q-196



		PREFEITURA DO MUNICÍPIO DE SANTA CECÍLIA ENGENHARIA E PROJETOS R. JOÃO GOETTEN SOBRINHO - CENTRO SANTA CECÍLIA, SC FONE: (49) 3244-2032	
		Título: ACADEMIA AO AR LIVRE	Projeto: ESTRUTURAL
Local da obra: LOCALIDADE CAMPO DO AREÃO		Eng° Resp. Projeto: Rodrigo Wackerhage Falcão Eng. Civil CREA/SC 177356-6	Eng° Resp. Execução: x x x
Proprietário/Responsável: NOME: Alessandra Aparecida Garcia CNPJ: 85.997.237/0001-41		Escala: Indicada Desenhista: Rodrigo W. F. Construir (m²): 60,00	Terreno (m²): A definir Folha: 03/03