

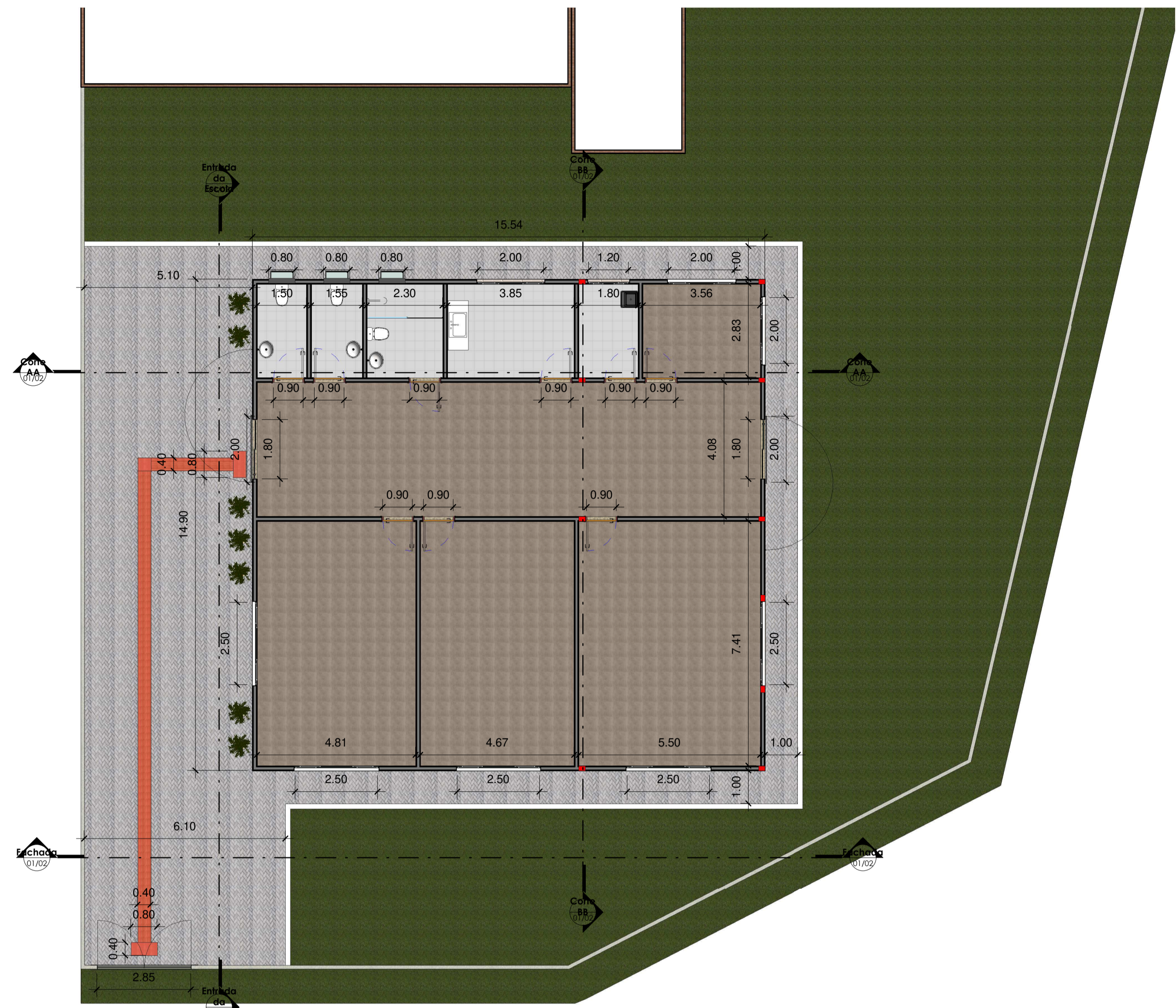

1 Planta baixa  
1 : 100

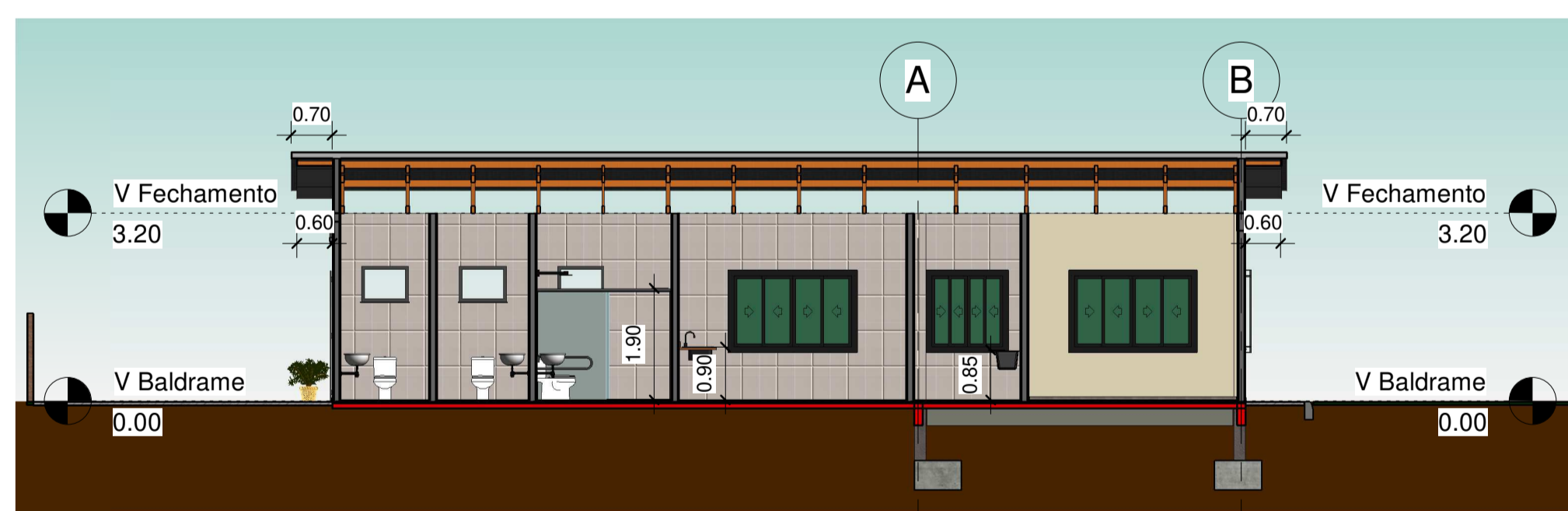

2 Planta baixa - Dimensões  
1 : 100



3 Corte AA  
1 : 100

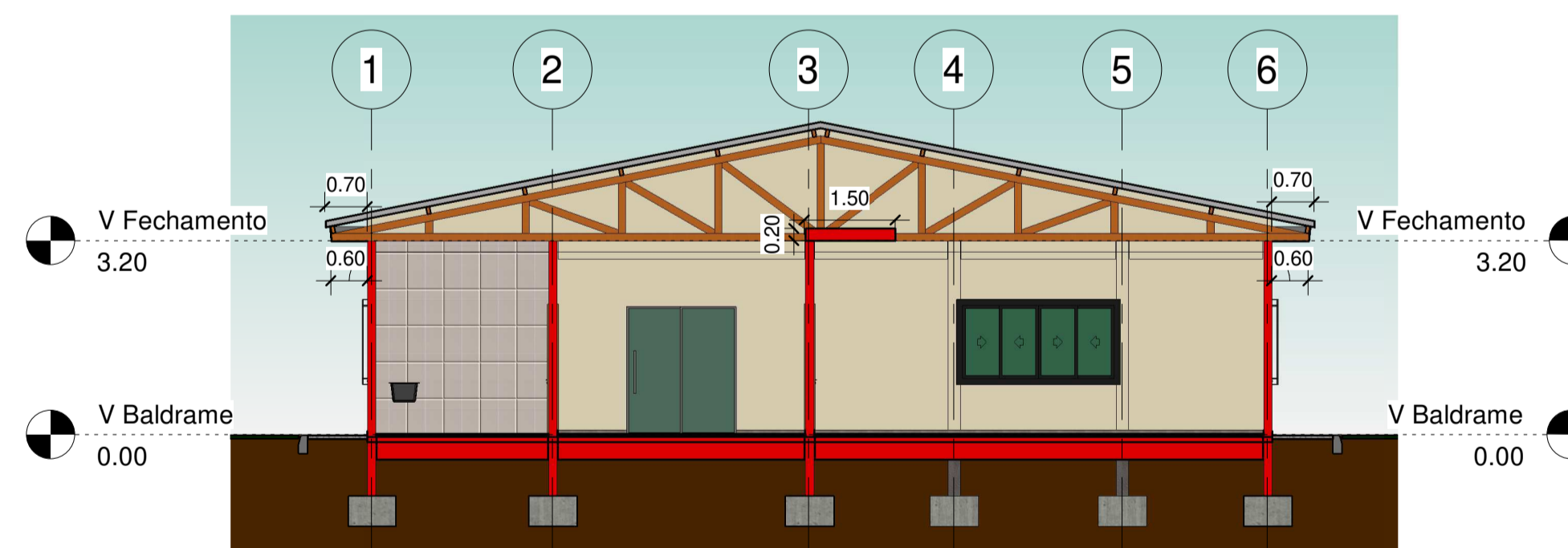

5 Corte BB  
1 : 100

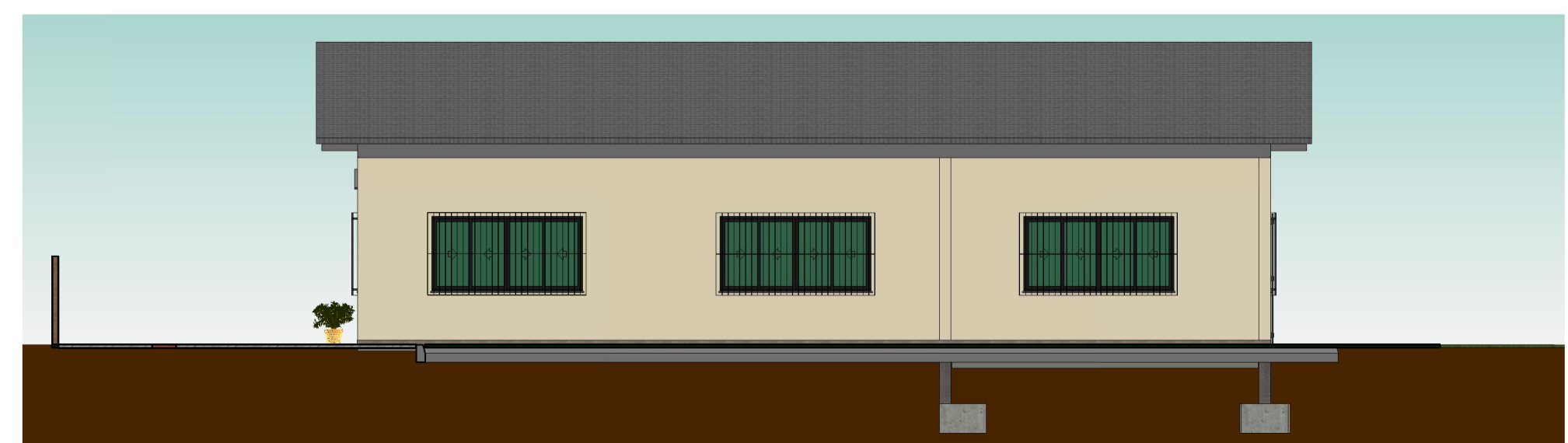

4 Fachada  
1 : 100



6 Entrada da Escola  
1 : 100

Quadro de Janelas				
Código	Dimensões (m)		Alt. Peitoril	Quantidade
	Largura	Altura		
J1	2.50	1.20	0.94	5
J2	2.00	1.20	0.94	3
J3	1.20	1.20	0.94	1
J4	0.80	0.80	1.70	3

Quadro de Portas				
Código	Dimensões (m)		Descrição	Quantidade
	Largura	Altura		
V Baldrame				
P1	0.90	2.10	Porta de Madeira	9
P2	1.80	2.10	Porta de Correr de Alumínio	2
P3	2.00	2.20	Portão de Ferro Galvanizado	2
P4	2.80	1.20	Portão de Ferro Galvanizado	1



PREFEITURA DO MUNICÍPIO DE  
**SANTA CECÍLIA**  
ENGENHARIA E PROJETOS  
R. JOÃO GOETTEN SOBRINHO - CENTRO SANTA CECÍLIA, SC  
FONE: (49) 3244-2032

Título: Reforma e Ampliação da escola de campo Tereza Estoqueiro Viapiana	Projeto: Arquitetônico	Data: 17/03/2022
Local da obra: Localidade Campo do Areão	Engº Resp. Projeto: Rodrigo Wackerhage Falcão Eng. Civil CREA/SC 177356-6	Engº Resp. Execução: x x x
Proprietário/Responsável: NOME: Alessandra Aparecida Garcia CNPJ: 85.997.237/0001-41	Escala: Indicada	Desenhista: Rodrigo W. F. Construir (m²): 231.55
		Terreno (m²): A definir Folha: 01/02