

ELEVAÇÃO - RUA GUILHERME RAUEN  
ESCALA 1:100

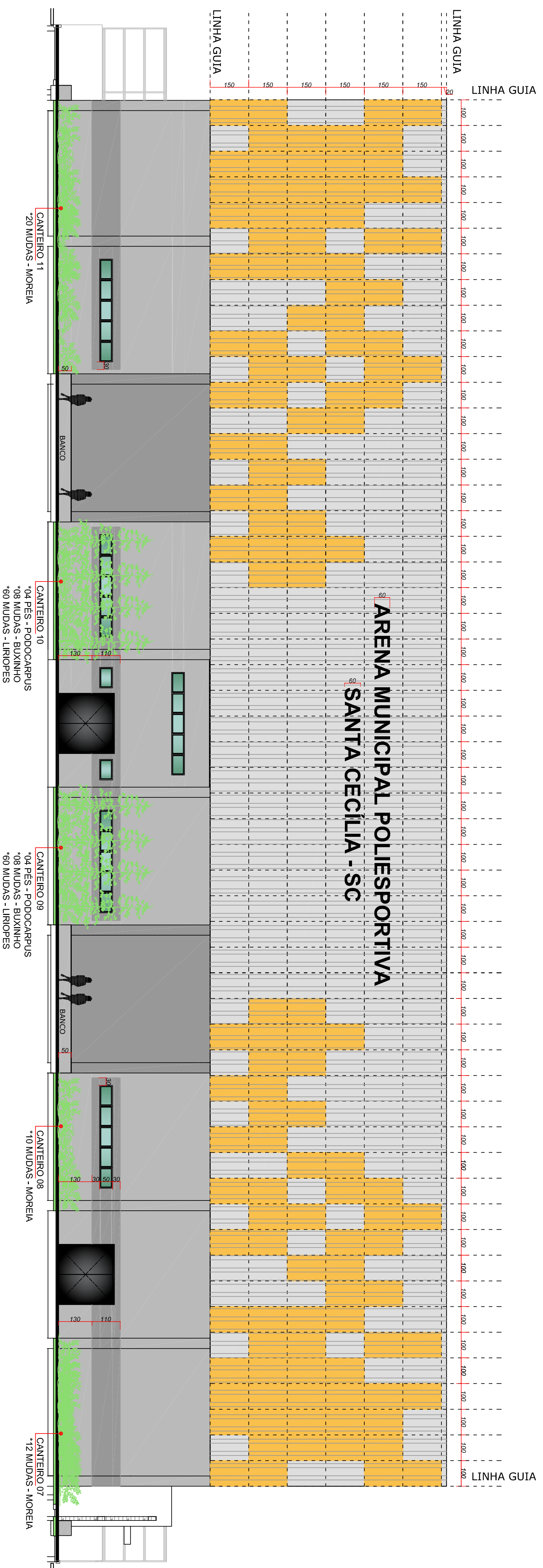

ELEVAÇÃO - LATERAL  
ESCALA 1:100

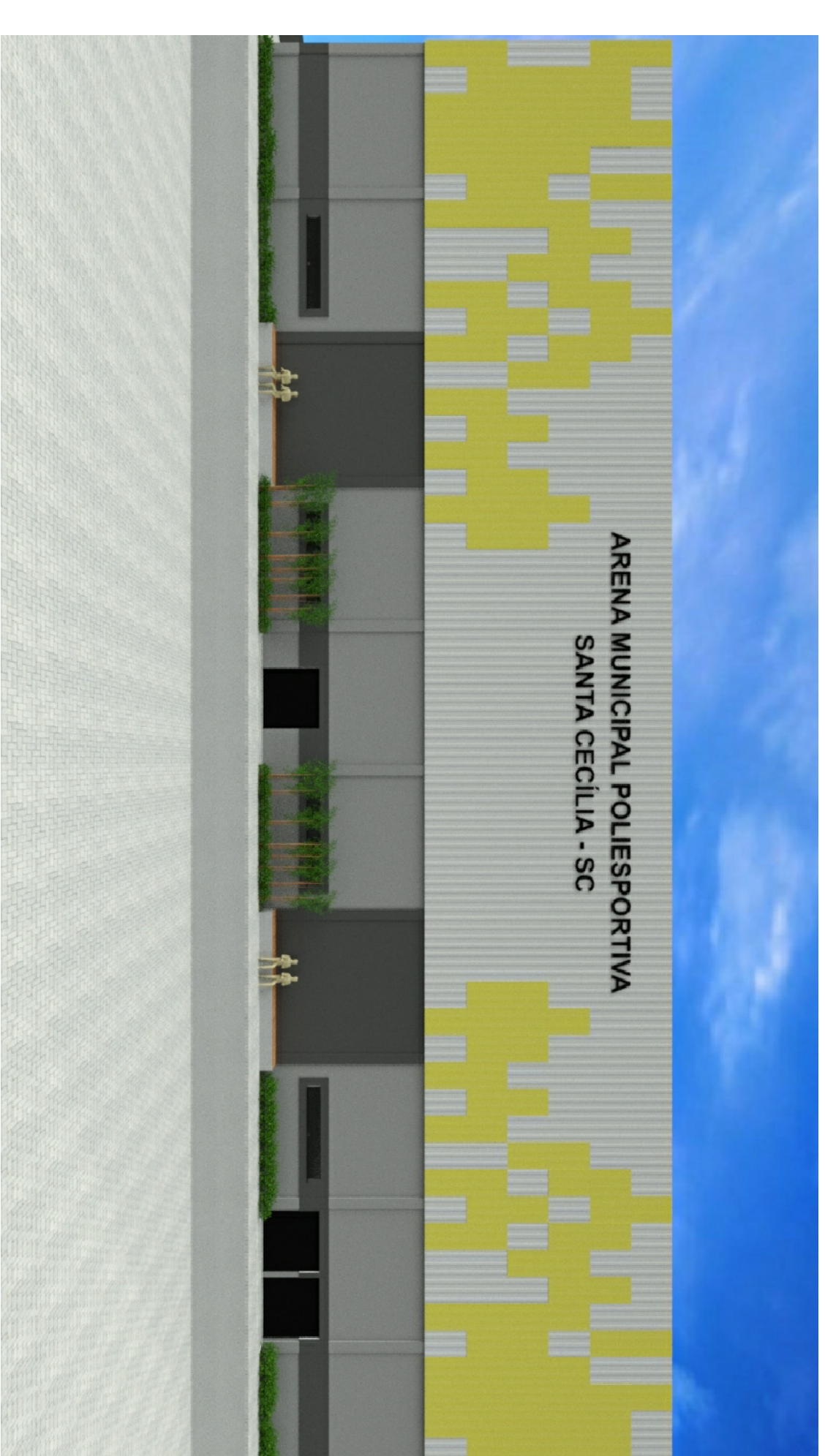
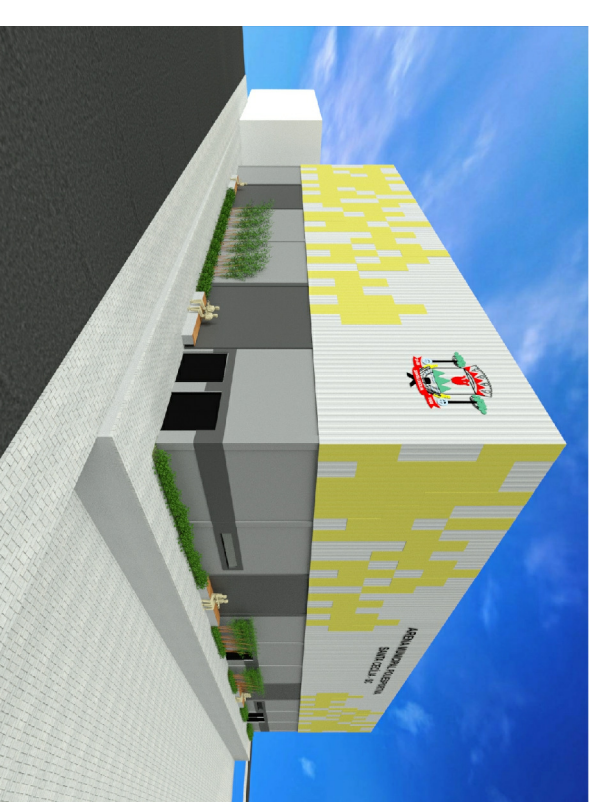

**OBSERVAÇÃO:**  
EXISTEM DIFERENÇAS ENTRE AS IMAGENS E OS DESENHOS TÉCNICOS , SEMPRE DEVERÁ PREVALECER OS DESENHOS TÉCNICOS

**LEGENDA:**

	REVESTIMENTO PORCELANATO - 20,2 X 86,5CM- REF- CONCRETO RUSTICO
	PAREDE PINTURA ACRILICA RGB 162, 162, 157
	PAREDE PINTURA ACRILICA RGB 112, 112, 106
	TELHA TRAPEZOIDAL TP25 PRÉ PINTADA - CINZA CLARO
	TELHA TRAPEZOIDAL TP25 PRÉ PINTADA - AMARELA
	PINTURA ESMALTE EXTERNA PORTA METALICA - PRETO



**PREFEITURA DO MUNICÍPIO DE SANTA CECÍLIA**  
ENGENHARIA E PROJETOS  
R. JOAO GOETTEN SOBRINHO - CENTRO SANTA CECÍLIA, SC  
FONE: (49) 3244-2022

Título: Arena Poliesportiva		Projeto: DETALHAMENTO DE FACHADAS	
Local da obra: Rua Guilherme Rauhen n°308		Data: 11/04/2022	
Engº Resp. Projeto:	Rafael Roman Vanz	Engº Resp. Execução:	Rafael R. V.
Projeto/Responsável:	CREM/SC 159738-4	Desenhista:	Rafael R. V.
		Consultor:	07/2390,13
		Término (m²):	2595,65
Nome: Assessoria Aparecida Garcia		Folha: ANEXO 01/02	
CNPJ: 05.997.237/0001-41			