

ELEVAÇÃO - RUA TÂNIA CEOLLA GAUDÊNCIO
ESCALA 1:100

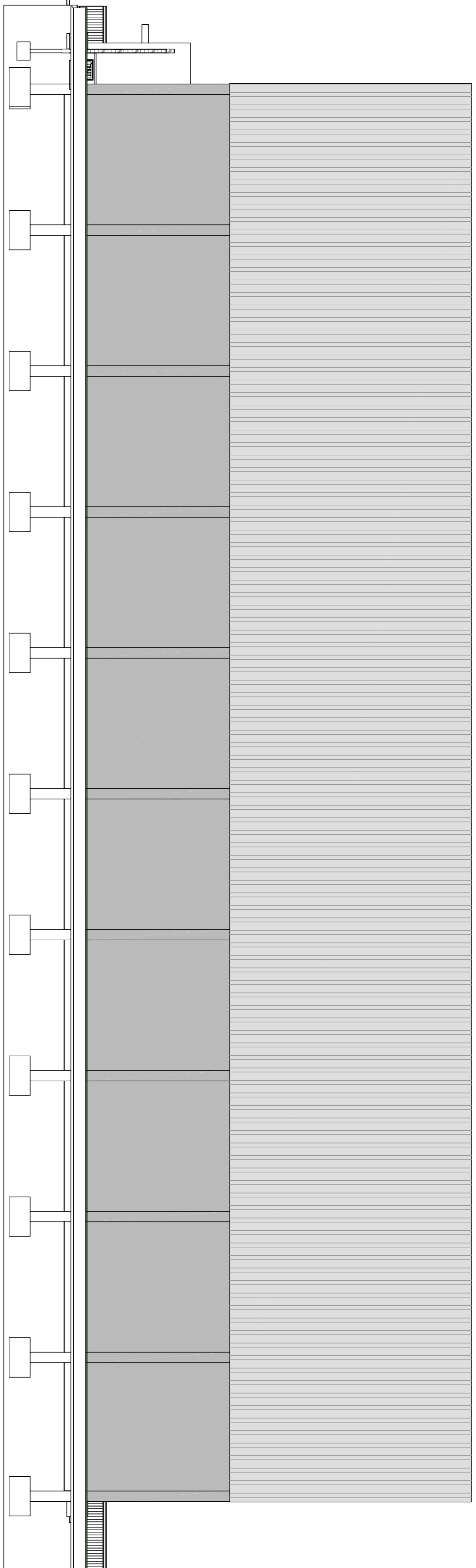

ELEVAÇÃO - LATERAL (SERVIDÃO)
ESCALA 1:100

OBSERVAÇÃO:
EXISTEM DIFERENÇAS ENTRE AS IMAGENS E OS DESENHOS TÉCNICOS, SEMPRE DEVERÁ PREVALECER OS DESENHOS TÉCNICOS

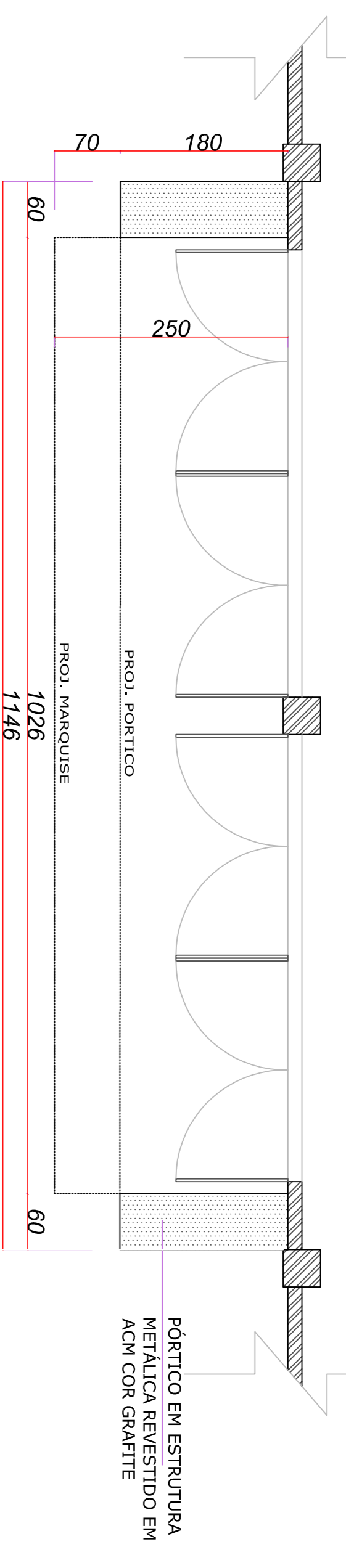

PLANTA BAIXA - DETALHE PÓRTO E MARQUISE
ESCALA 1:50

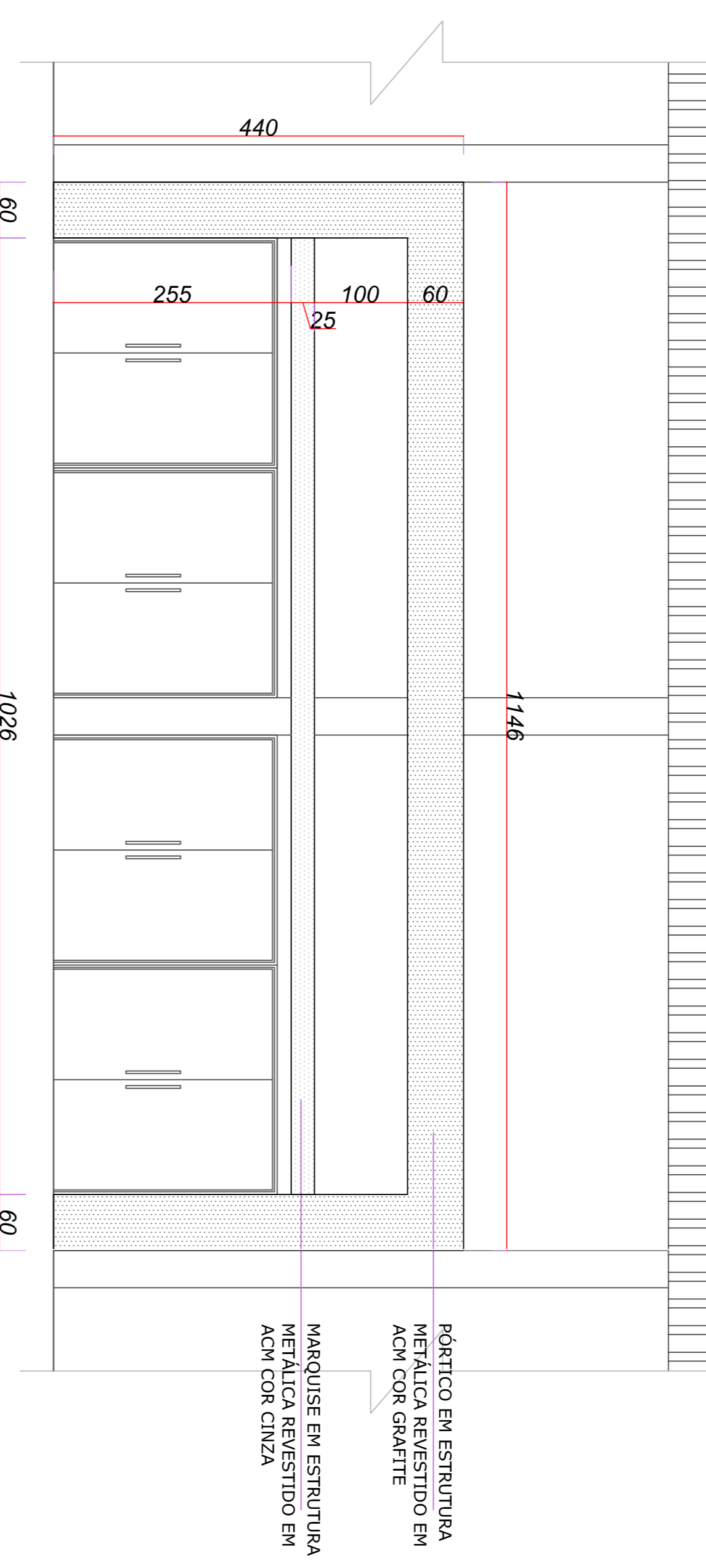

ELEVAÇÃO A - DETALHE PÓRTO E MARQUISE
ESCALA 1:50

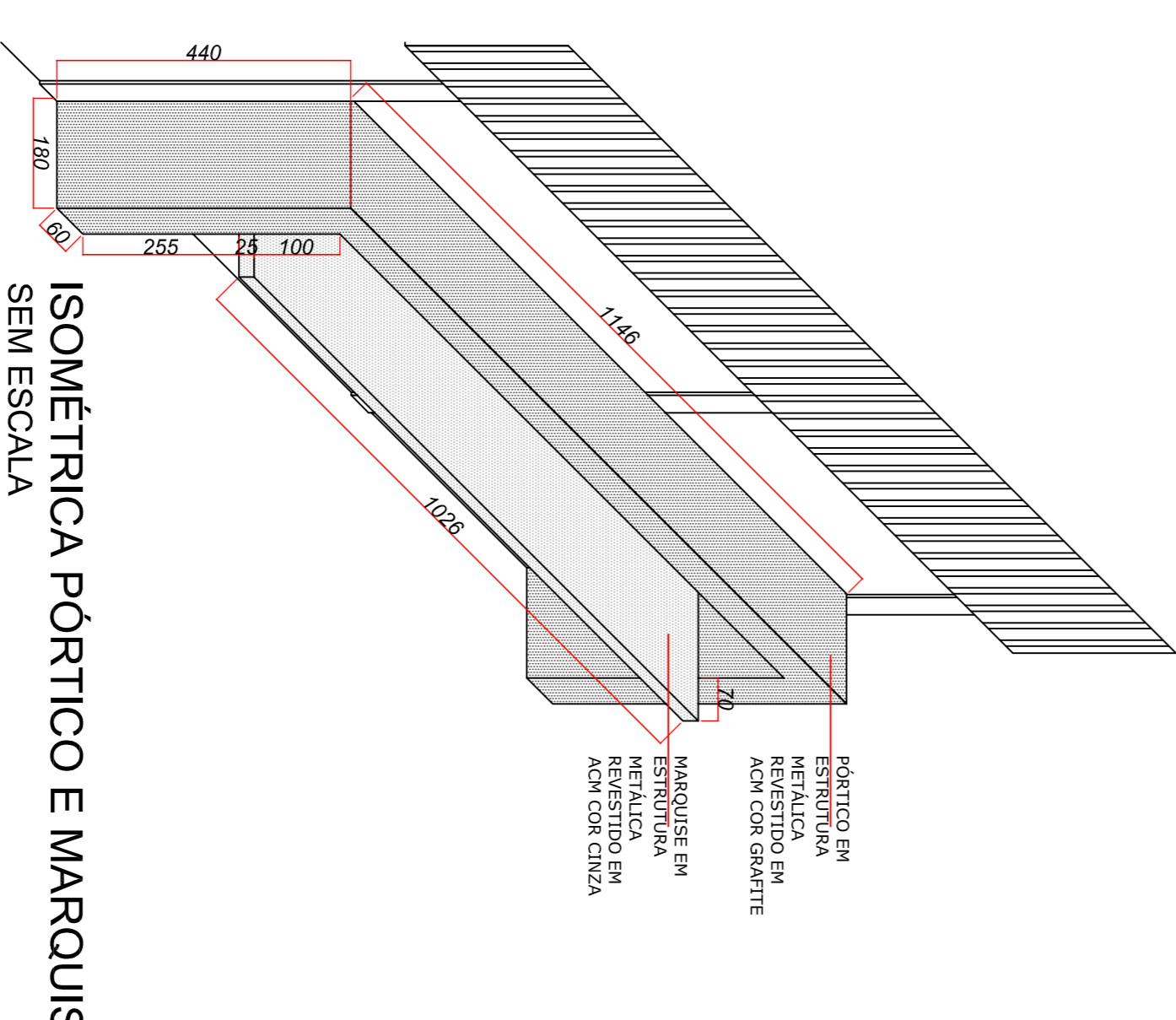

ISOMÉTRICA PÓRTO E MARQUISE
SEM ESCALA

LEGENDA:

	REVESTIMENTO PORCELANATO - 20,2 X 86,5CM- REF: CONCRETO RUSTICO
	PAREDE PINTURA ACRILICA RGB 162, 162, 157
	PAREDE PINTURA ACRILICA RGB 112, 112, 106
	TEIHA TRAPEZOIDAL TP25 PRÉ PINTADA - CINZA CLARO
	TEIHA TRAPEZOIDAL TP25 PRÉ PINTADA - AMARELA
	PINTURA ESMALTE EXTERNA PORTA METÁLICA - PRETO



PREFEITURA DO MUNICÍPIO DE SANTA CECÍLIA
ENGENHARIA E PROJETOS
R. JOAO GOETTEN SOBRINHO - CENTRO SANTA CECÍLIA, SC
FONE: (49) 3244-2032

Título:	Avenida Politeportiva		
Local da obra:	Rua Guilherme Rauem nº308		
Engº Resp. Projeto:	Rafael Roman Vanz	Engº Resp. Execução:	
Projeto:	DETALHAMENTO DE FACHADAS	Desenhado:	Rafael R. V.
Data:	11/04/2022	Orçamentado:	2380,13
Escala:		Termo (m²):	2595,65
Nome:	Assessoria Arq&Arquit Garcia		
CNPJ:	55.997.237/0001-41		
Folha:	ANEXO 02/02		