

PLANTA LOCAÇÃO  
Escala 1/75

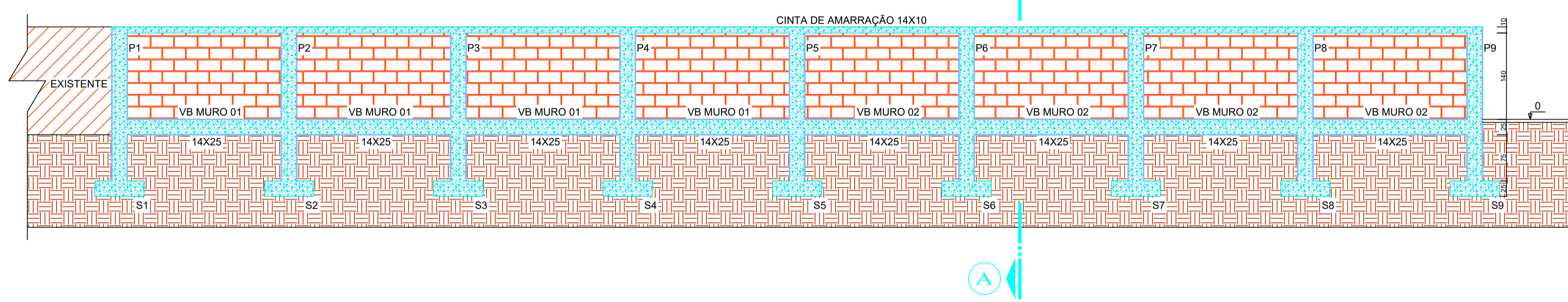

VISÃO FRONTAL DO MURO  
Escala 1/75

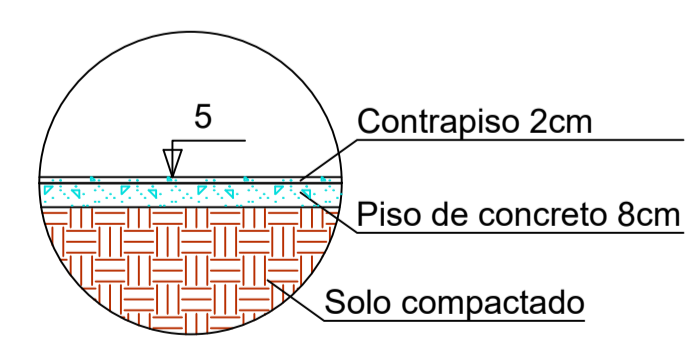

DETALHE PISO CALÇADA  
Escala 1/25

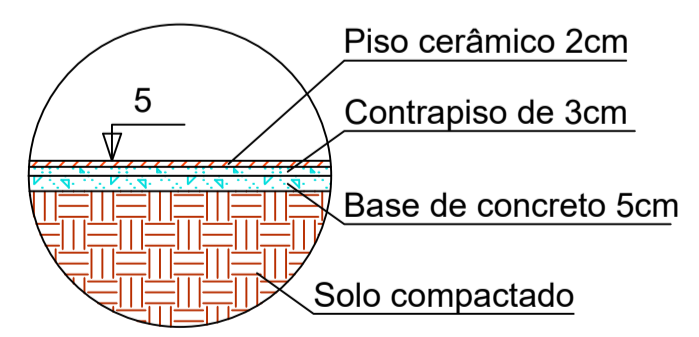

DETALHE PISO INTERNO  
Escala 1/25

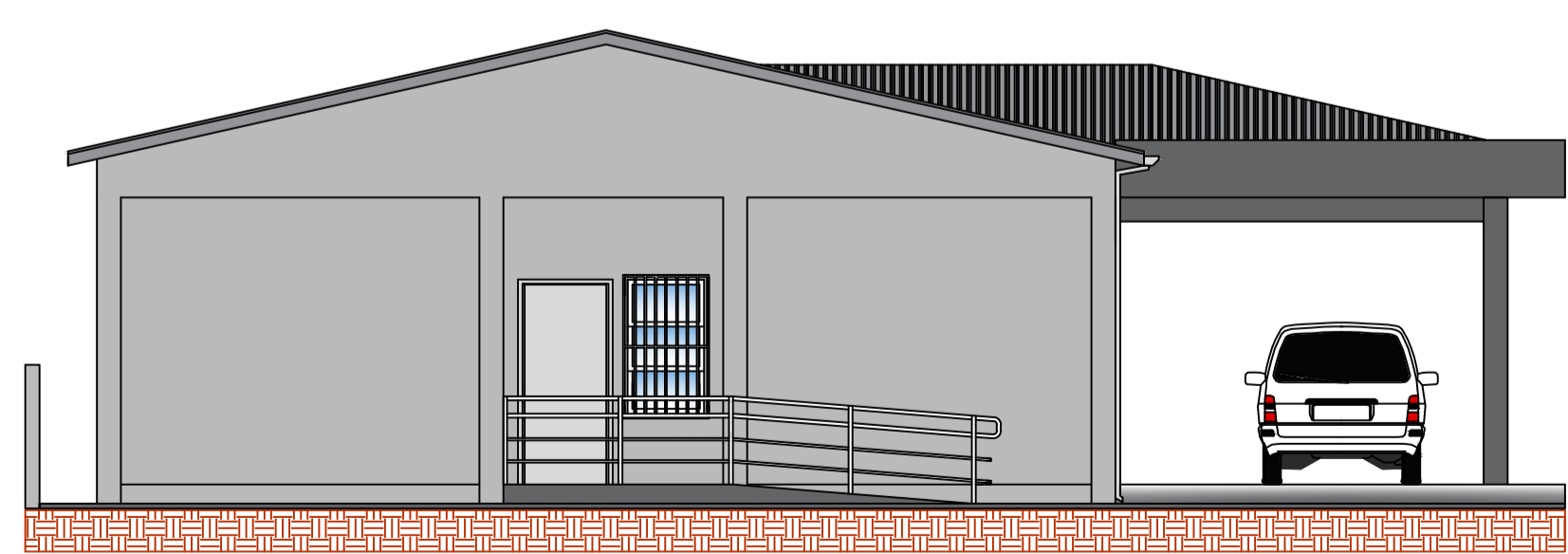

VISÃO LATERAL  
Escala 1/75

		<p>PREFEITURA DO MUNICÍPIO <b>SANTA CECÍLIA</b> ENGENHARIA E PROJETOS R. JOÃO GOETTEN SOBRINHO - CENTRO SANTA CECÍLIA, SC FONE: (49) 3244-2032</p>	
<p>Título: CAPS – Centro de Atenção Psicossocial</p>		<p>Projeto: Estrutural</p>	
<p>Local da obra: Rua Cabo João Maria Teixeira Palhano</p>		<p>Data: 11/05/2022</p>	
<p>Engº Resp. Projeto: Luciano Rosa dos Santos Engenheiro Civil CREA/SC 156118-9</p>		<p>Engº Resp. Execução: Engenheiro Civil CREA/SC</p>	
<p>Proprietário/Responsável: NOME: Alessandra Aparecida Garcia CNPJ: 85.997.237/0001-41</p>		<p>Escala: Indicadas Desenhista: Luciano R Santos Construir: 459,52 m² Terreno: 1665,00 m² Folha: 01/02</p>	