

Fachada Lateral - 01  
ESC.: 1:50

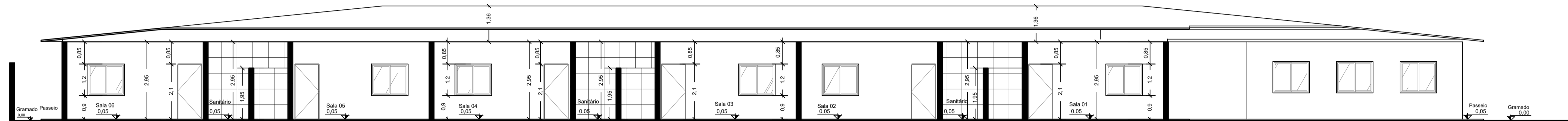

Corte 02  
ESC.: 1:50

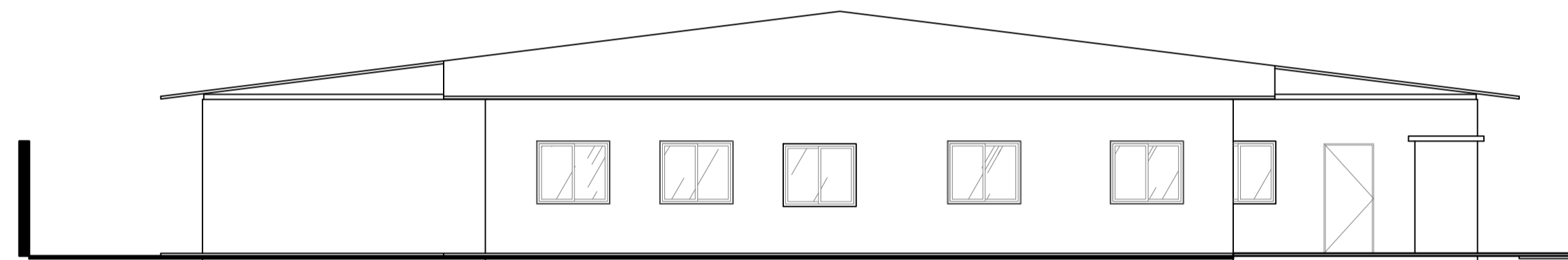

Fachada Frontal - 02  
ESC.: 1:50

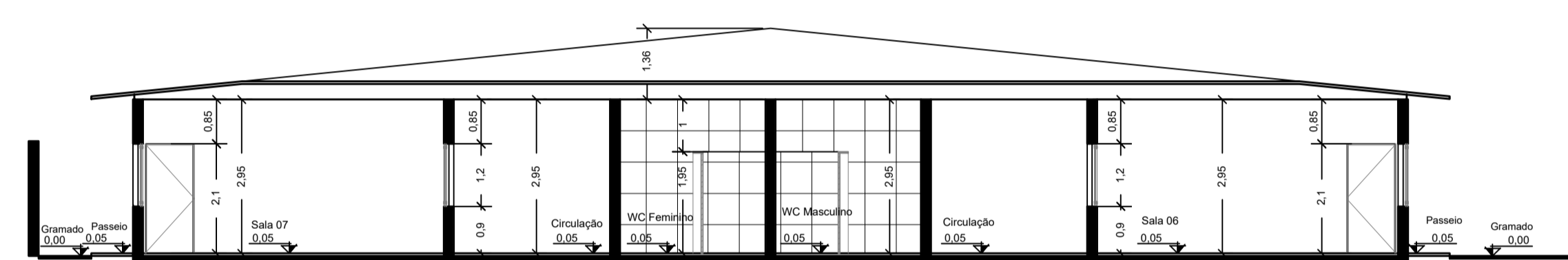

Corte 01  
ESC.: 1:50



Planta de Pisos  
ESC.: 1:125

TODAS AS NORMAS DE SEGURANÇA DO TRABALHO DEVEM SER SEGUIDAS, OS TREINAMENTOS DEVEM SER REALIZADOS, OS DOCUMENTOS SOLICITADOS PELAS NR's DEVEM ESTAR PRESENTES NA OBRA, SENDO DE RESPONSABILIDADE DA EMPRESA EXECUTANTE DA OBRA

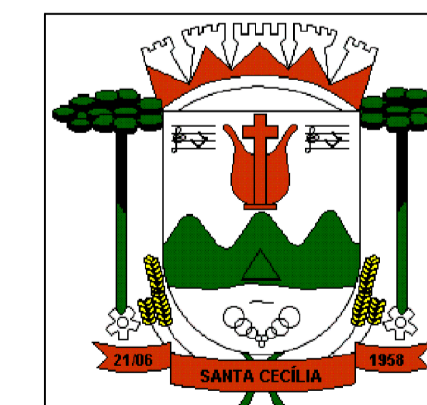

PREFEITURA DO MUNICÍPIO  
**SANTA CECÍLIA**  
ENGENHARIA E PROJETOS  
R. JOÃO GOETTEN SOBRINHO - CENTRO SANTA CECÍLIA, SC  
FONE: (49) 3244-2032

Título: CRÉCHE MUNICIPAL LUIZ CARLOS ELY		Projeto: Arquitetônico	Data: 16/11/2021
Local da obra: Rua Carlos Kampfert - Marçiliano Fernandes		Engº Resp. Projeto: Rafael Roman Vanz Engenheiro Civil CREA/SC 159738-4	Engº Resp. Execução: None Engenheiro Civil CREA/SC
Proprietário/Responsável: NOME: Alessandra Aparecida Garcia CNPJ: 85.997.237/0001-41		Escala: Indicados	Desenhista: Rafael R. V.
		Construir: 1179,61 m²	Terreno: 1800,00 m²
		Folha: 03/04	