

Telhado de treliças e terças metálicas,
coberto com telhas onduladas de
fibrocimento 6mm

Planta de Cobertura
ESC.: 1:100

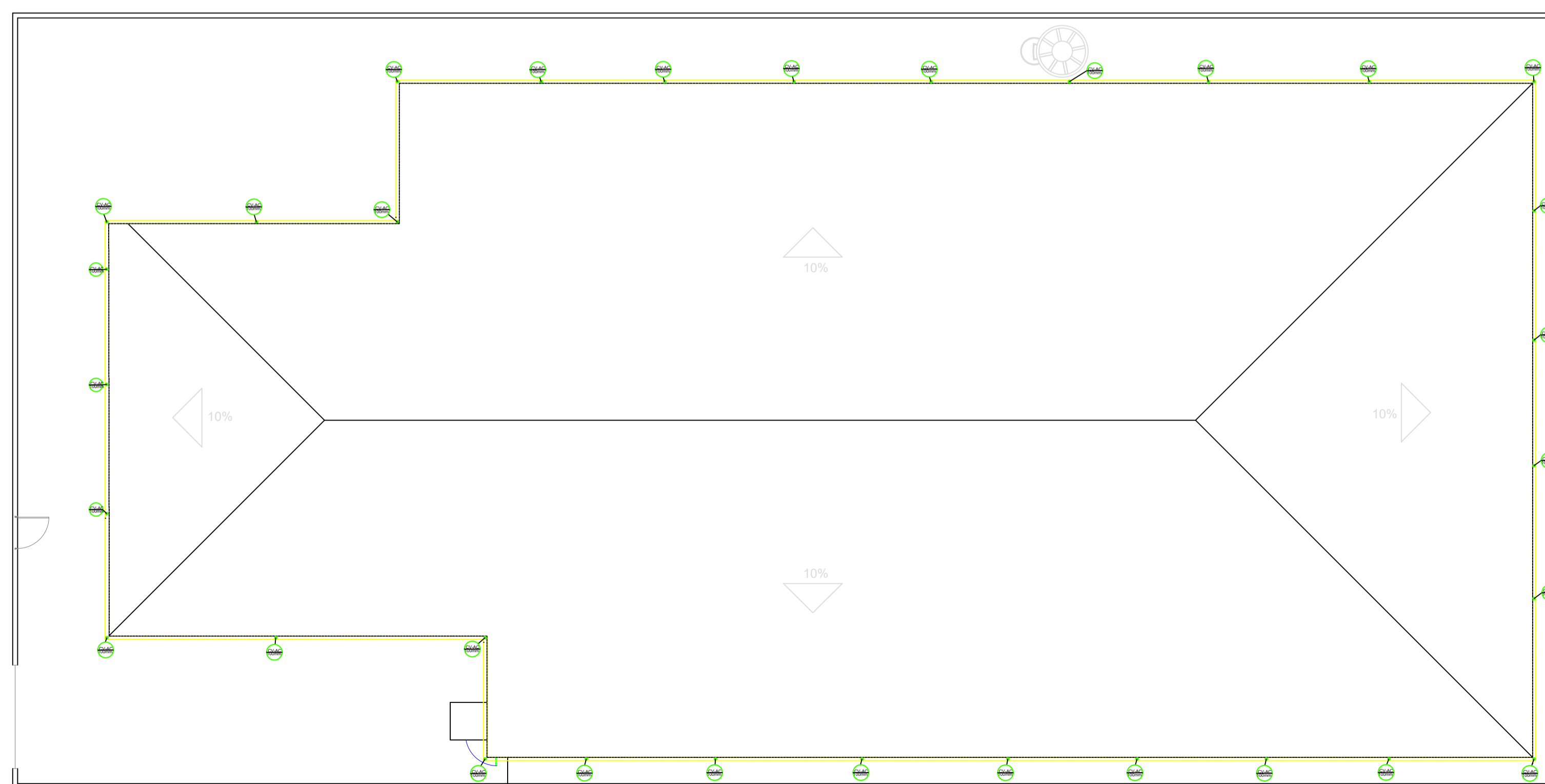

TODAS AS NORMAS DE SEGURANÇA DO TRABALHO DEVEM SER SEGUIDAS,
OS TREINAMENTOS DEVEM SER REALIZADOS, OS DOCUMENTOS SOLICITADOS
PELAS NR's DEVEM ESTAR PRESENTES NA OBRA, SENDO DE
RESPONSABILIDADE DA EMPRESA EXECUTANTE DA OBRA

Planta de Condutores horizontais e verticais
ESC.: 1:150

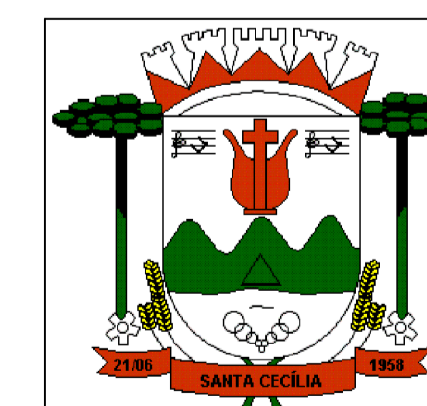

PREFEITURA DO MUNICÍPIO
SANTA CECÍLIA
ENGENHARIA E PROJETOS
R. JOÃO GOETTEN SOBRINHO - CENTRO SANTA CECÍLIA, SC
FONE: (49) 3244-2032

Título: CRECHE MUNICIPAL LUIZ CARLOS ELY		Projeto: Arquitetônico	Data: 16/10/2021
Local da obra: Rua Carlos Kampfert - Marciliano Fernandes		Engº Resp. Projeto: Rafael Roman Vanz Engenheiro Civil CREA/SC 159738-4	Engº Resp. Execução: None Engenheiro Civil CREA/SC
		Escala: Indicados	Desenhista: Rafael R. V.
		Construir: 1179,61 m²	Terreno: 1800,00 m²
Proprietário/Responsável: NOME: Alessandra Aparecida Garcia CNPJ: 85.997.237/0001-41		Folha: 04/04	