

1 COBERTURA
ESCALA 1:100

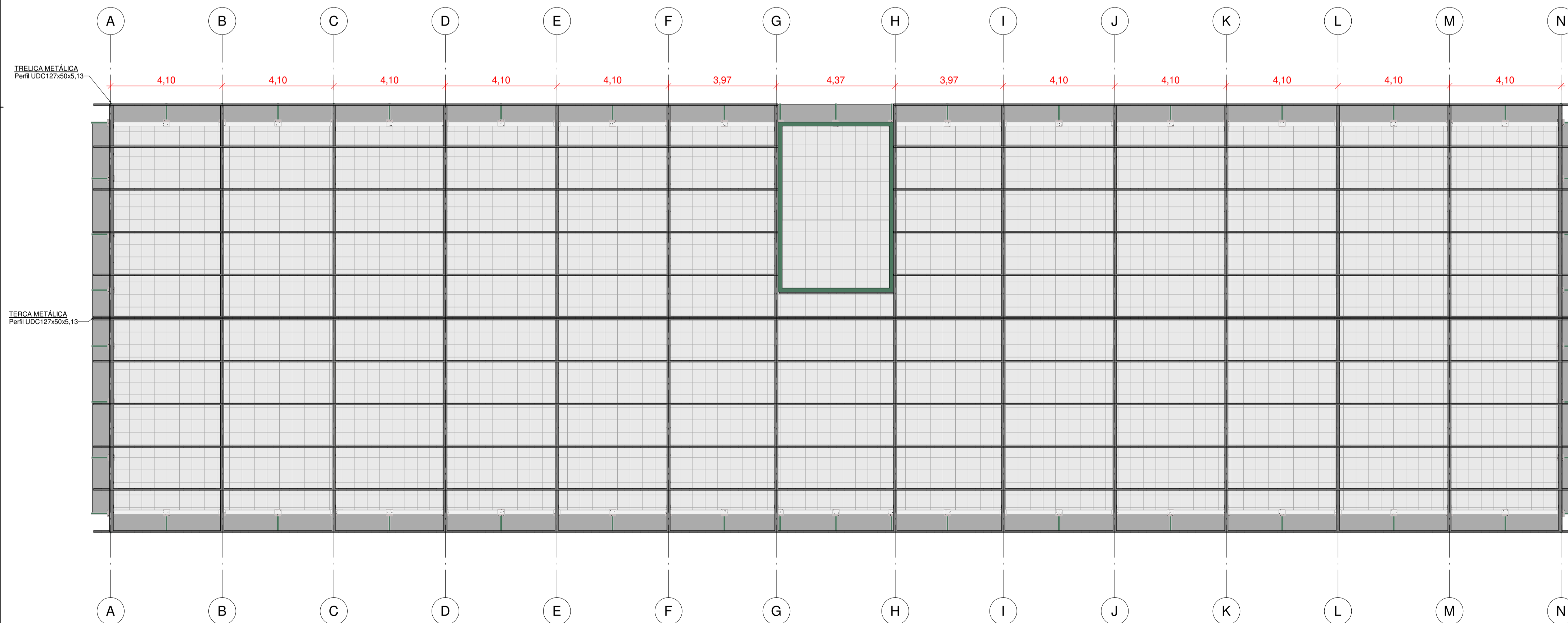

2 LOCAÇÃO DAS TRELIÇAS
ESCALA 1:100

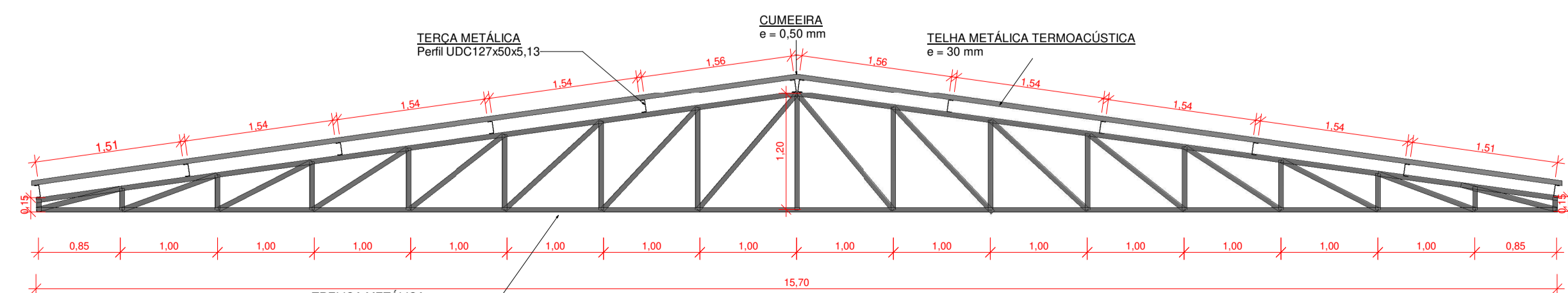

3 TRELIÇA
ESCALA 1:50

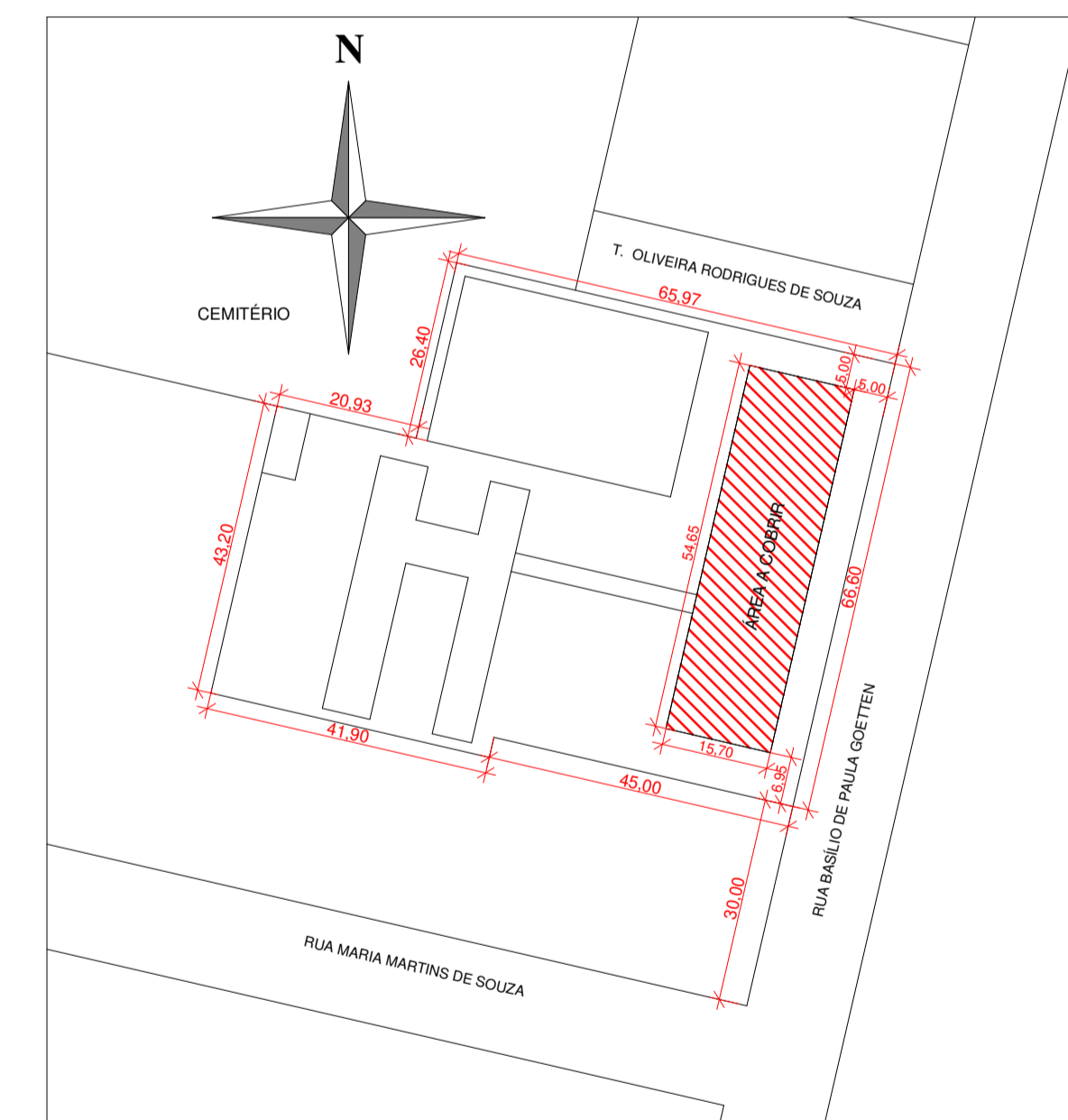

4 PLANTA DE SITUAÇÃO E LOCALIZAÇÃO
ESCALA 1:1000



PREFEITURA DO MUNICÍPIO DE
SANTA CECÍLIA
ENGENHARIA E PROJETOS
R. JOÃO GOETTEN SOBRINHO - CENTRO SANTA CECÍLIA, SC
FONE: (49) 3244-2032

Título: Reforma do Telhado EEB Dílma Grimes Evaristo		Projeto: Arquitetônico
Local da obra: Rua Basílio de Paula Goetten		Data: 07/11/2022
Engº Resp. Projeto: Aline Antunes Rodrigues Engenheira Civil 184695-7	Engº Resp. Execução:	Escala: Indicada
Proprietário/Responsável: NOME: Alessandra Aparecida Garcia CNPJ: 85.997.237/0001-41		Desenhista: Aline
		Construir (m²): 841,89
		Terreno (m²): 5214,00
		Folha: 01/02