

1 PLANTA BAIXA TÉRREO - CORETO  
1 : 50

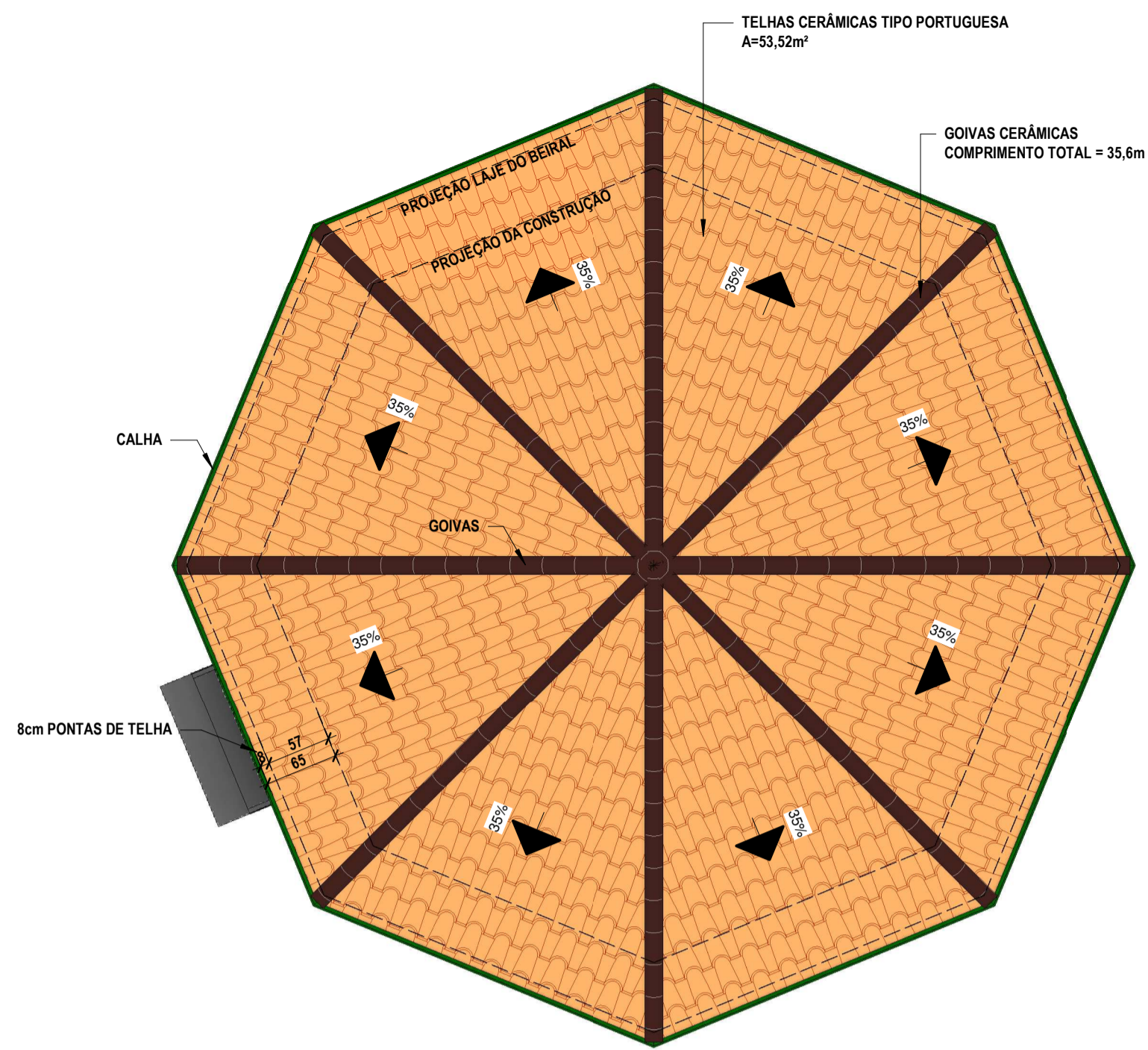

2 PLANTA DE COBERTURA - CORETO  
1 : 50

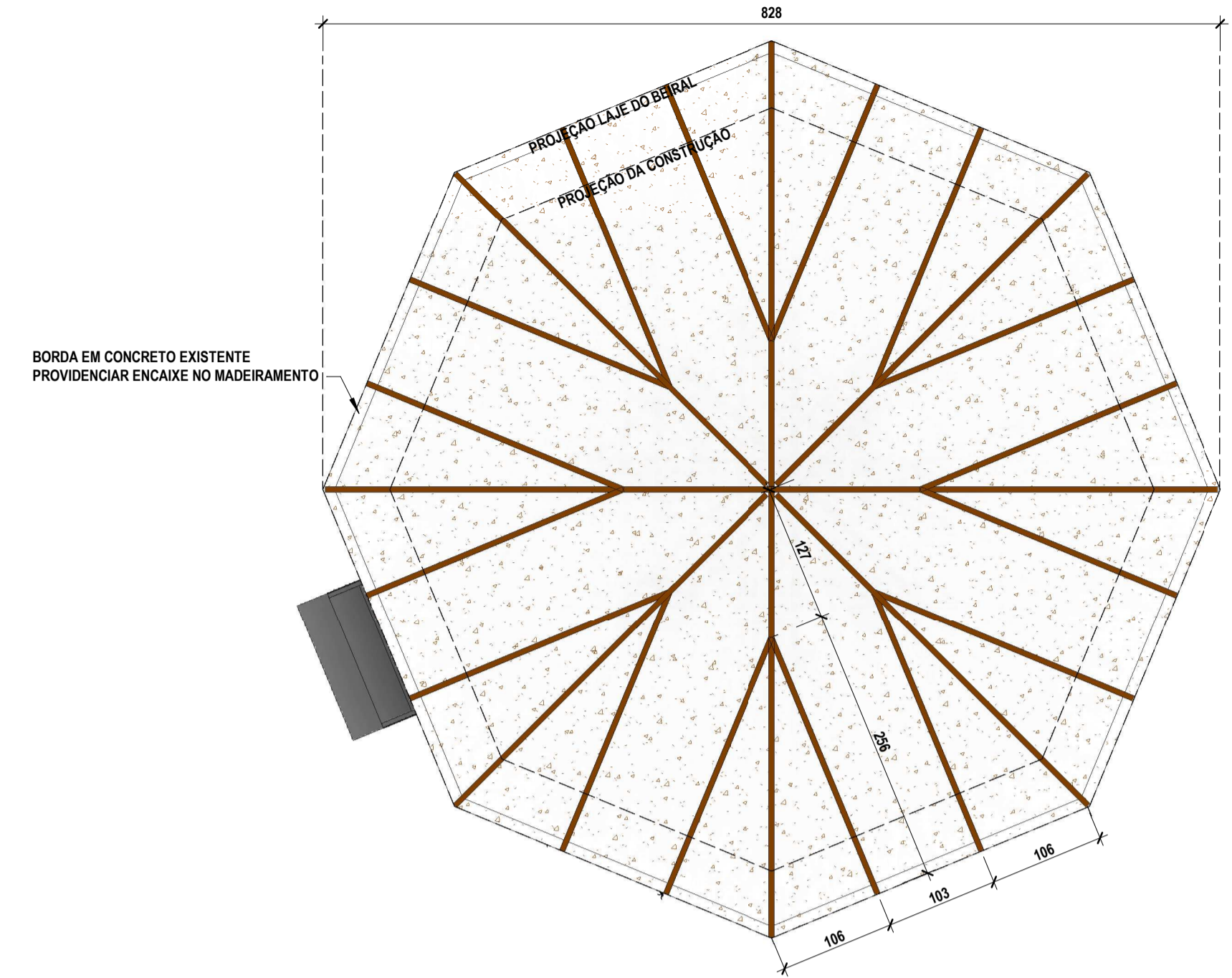

3 ESPAÇAMENTO DOS CAIBROS  
1 : 50

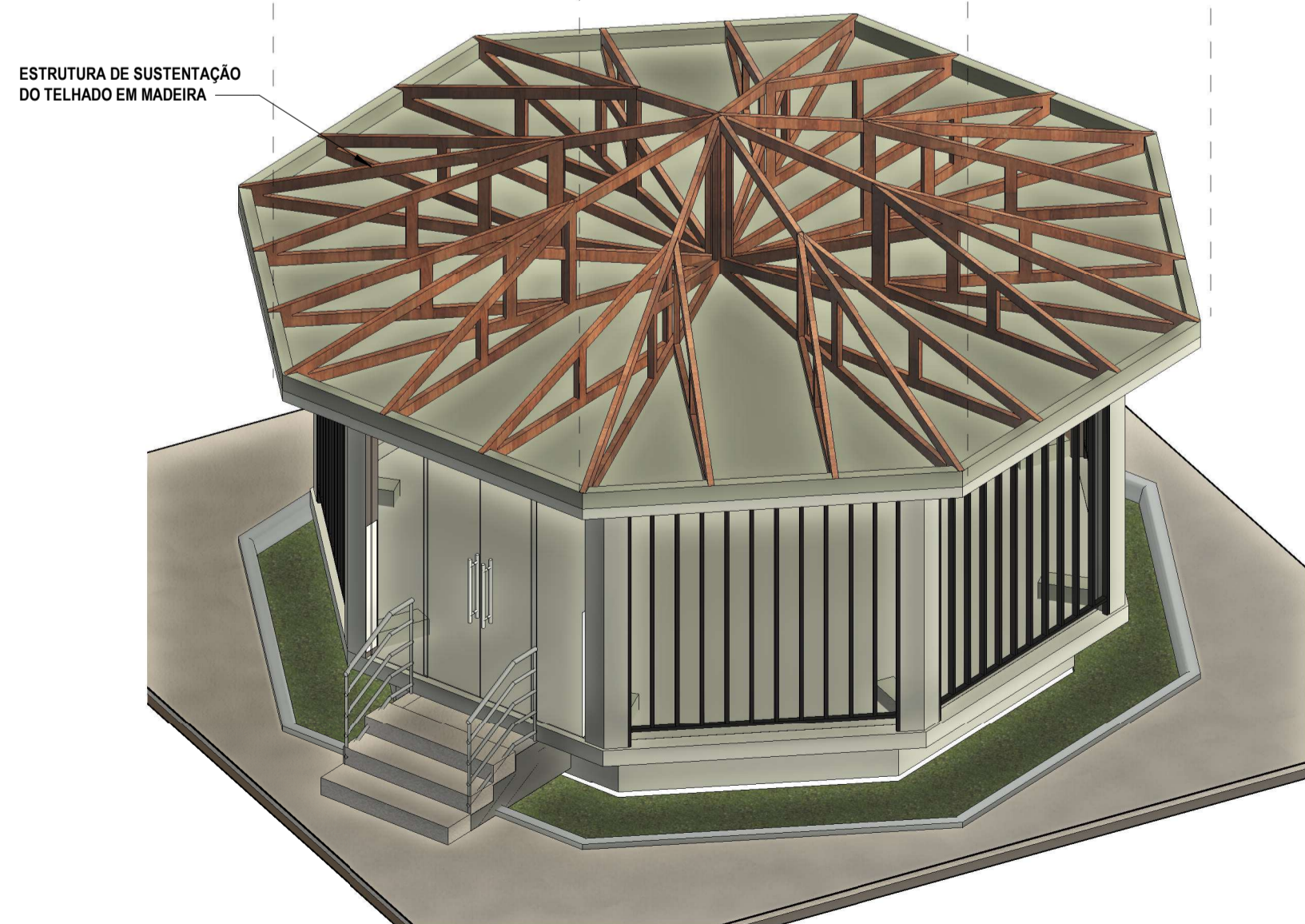
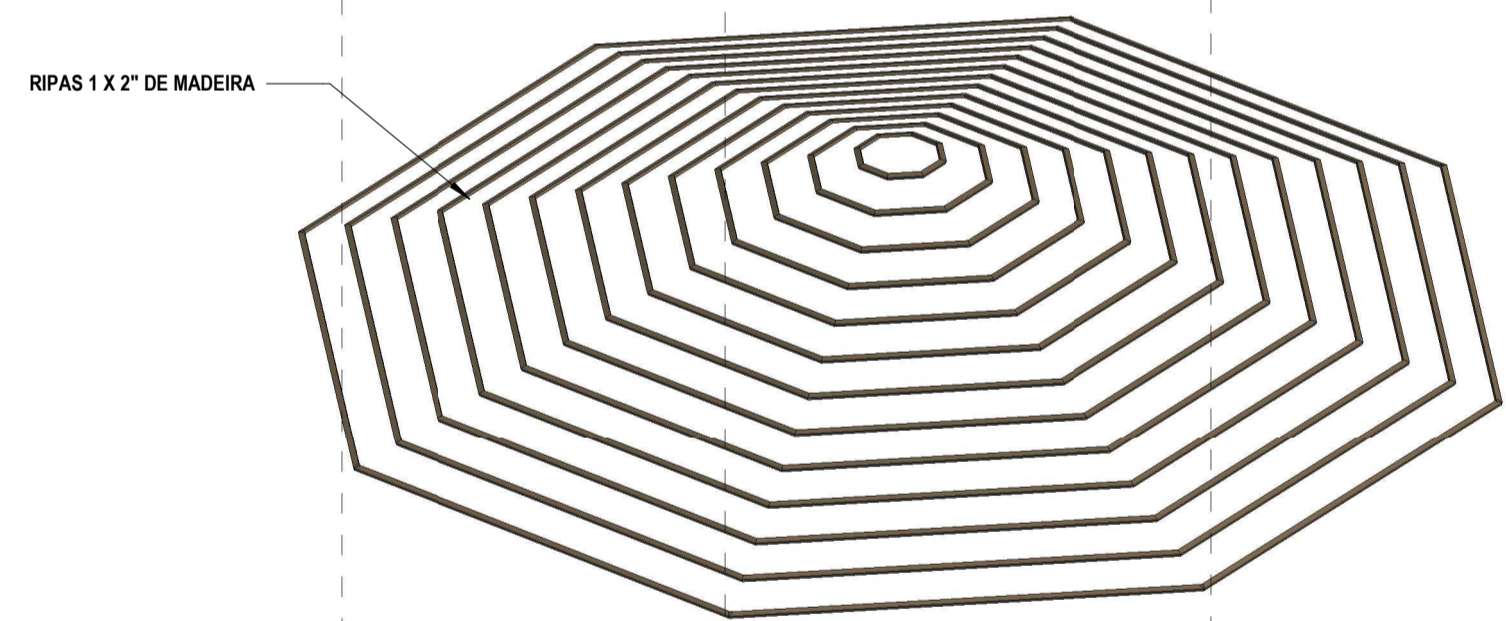
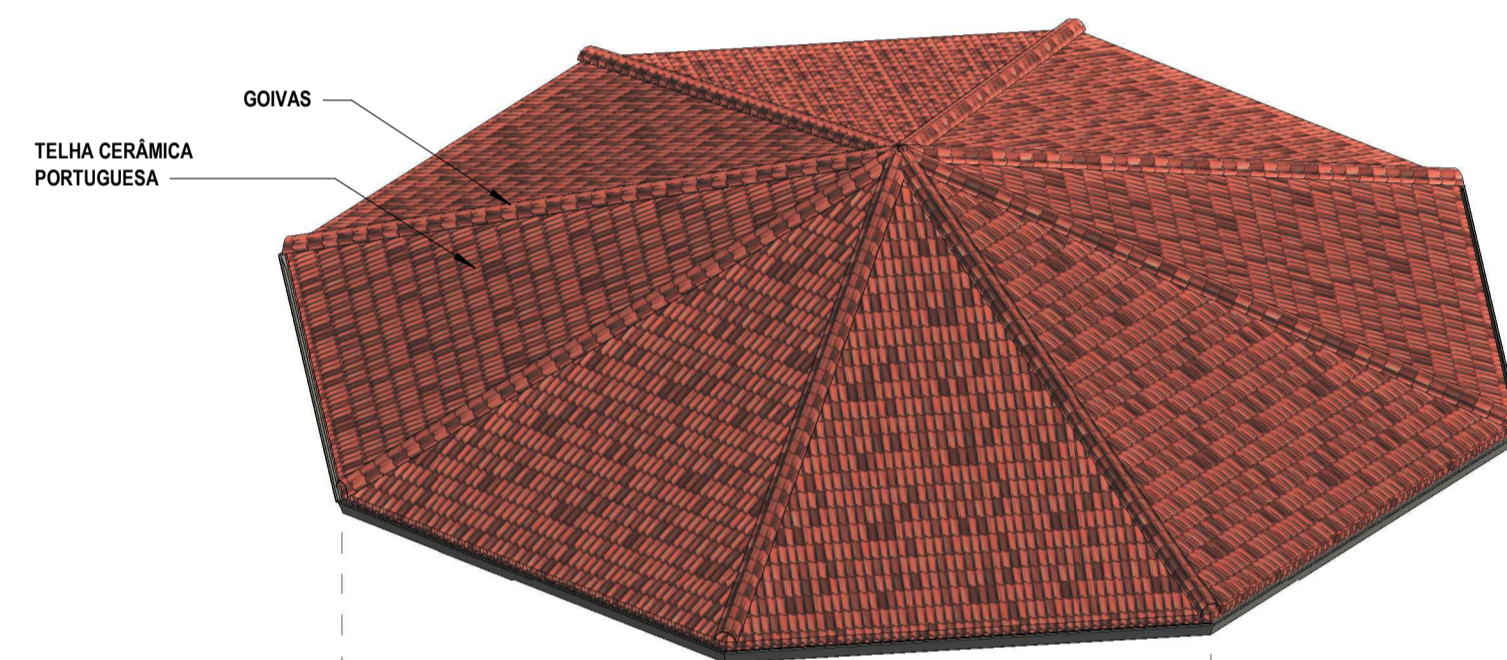

8 VISTA 3D - ESTRUTURA DO TELHADO

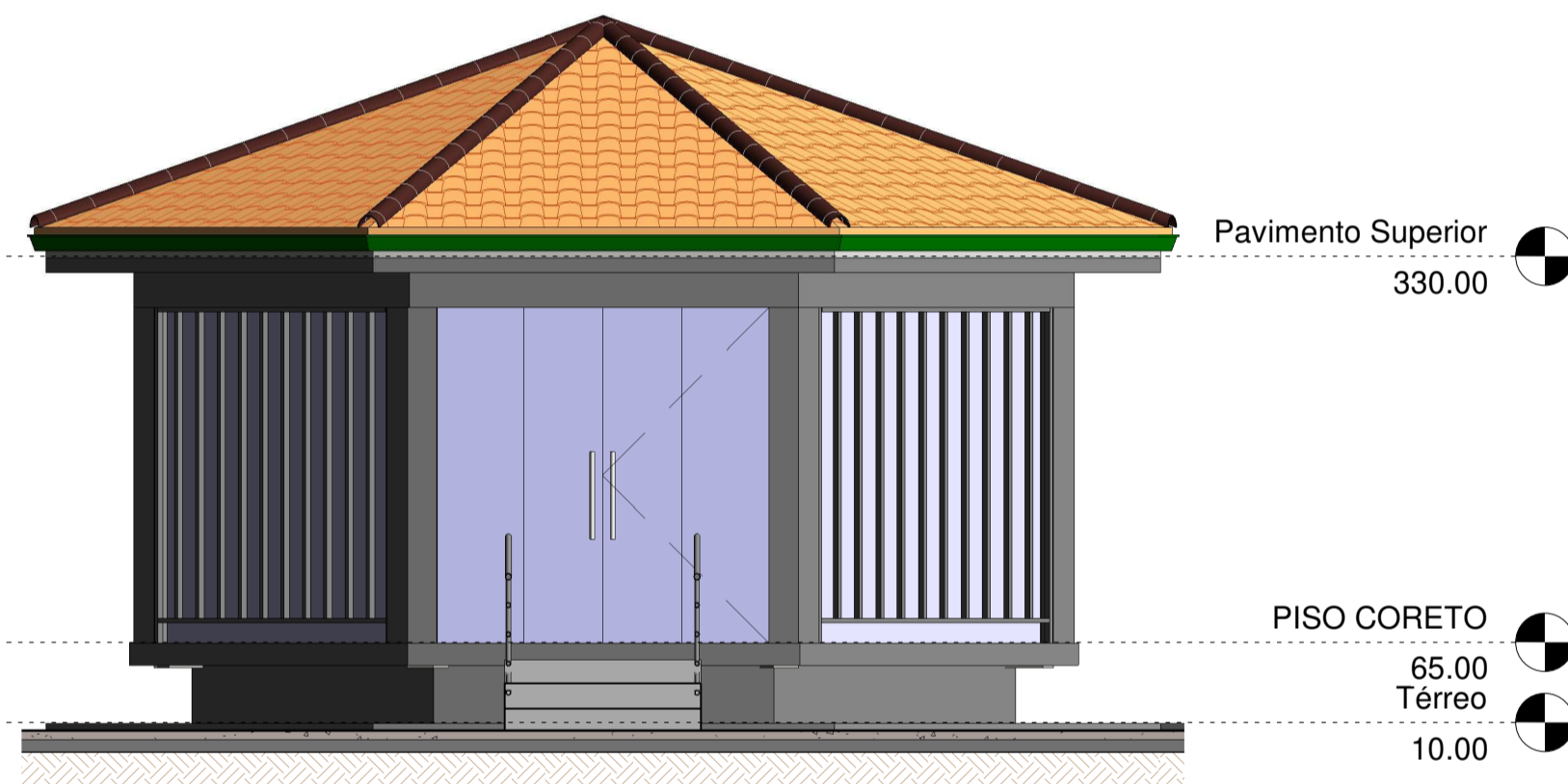

5 FACHADA FRONTAL - CORETO  
1 : 50

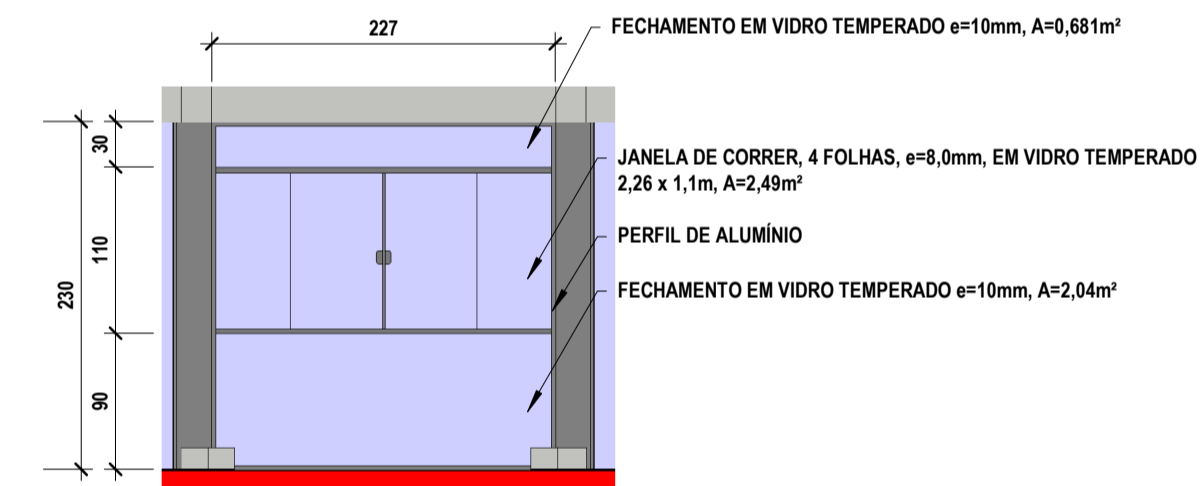

4 DETALHE JANELAS CORETO  
1 : 50

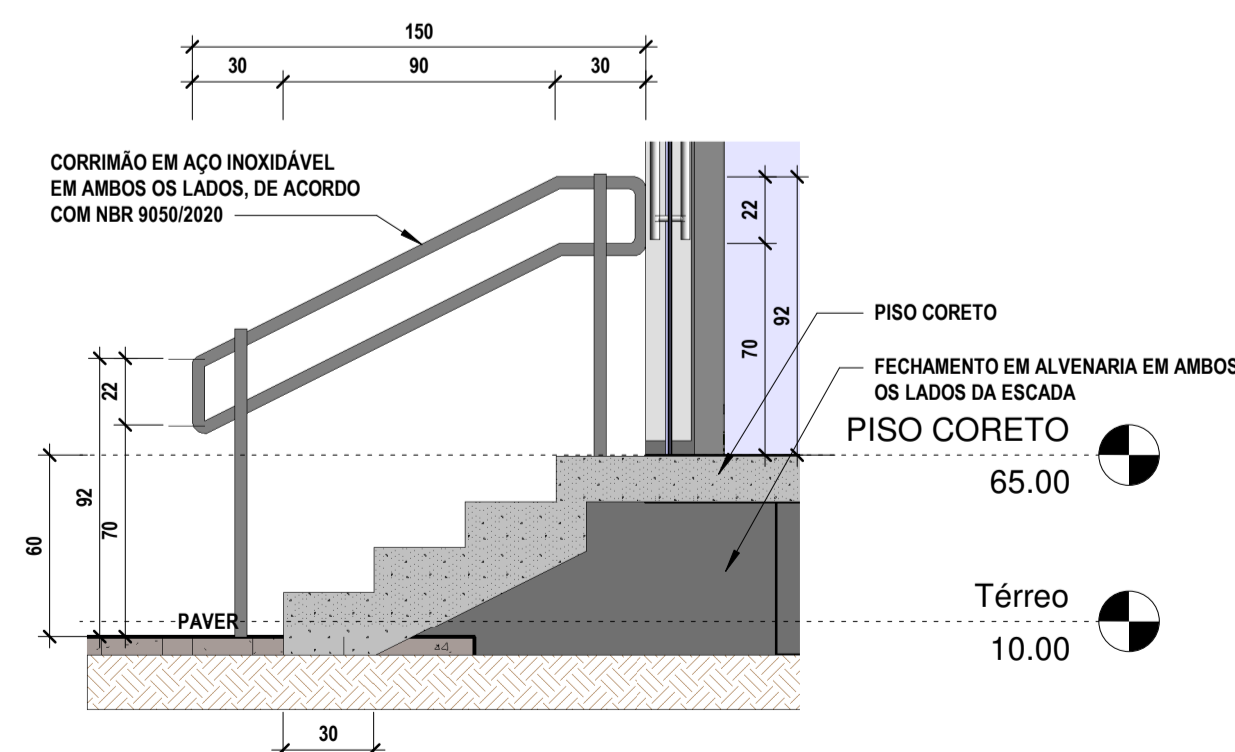

6 DETALHE CORRIMÃO  
1 : 25

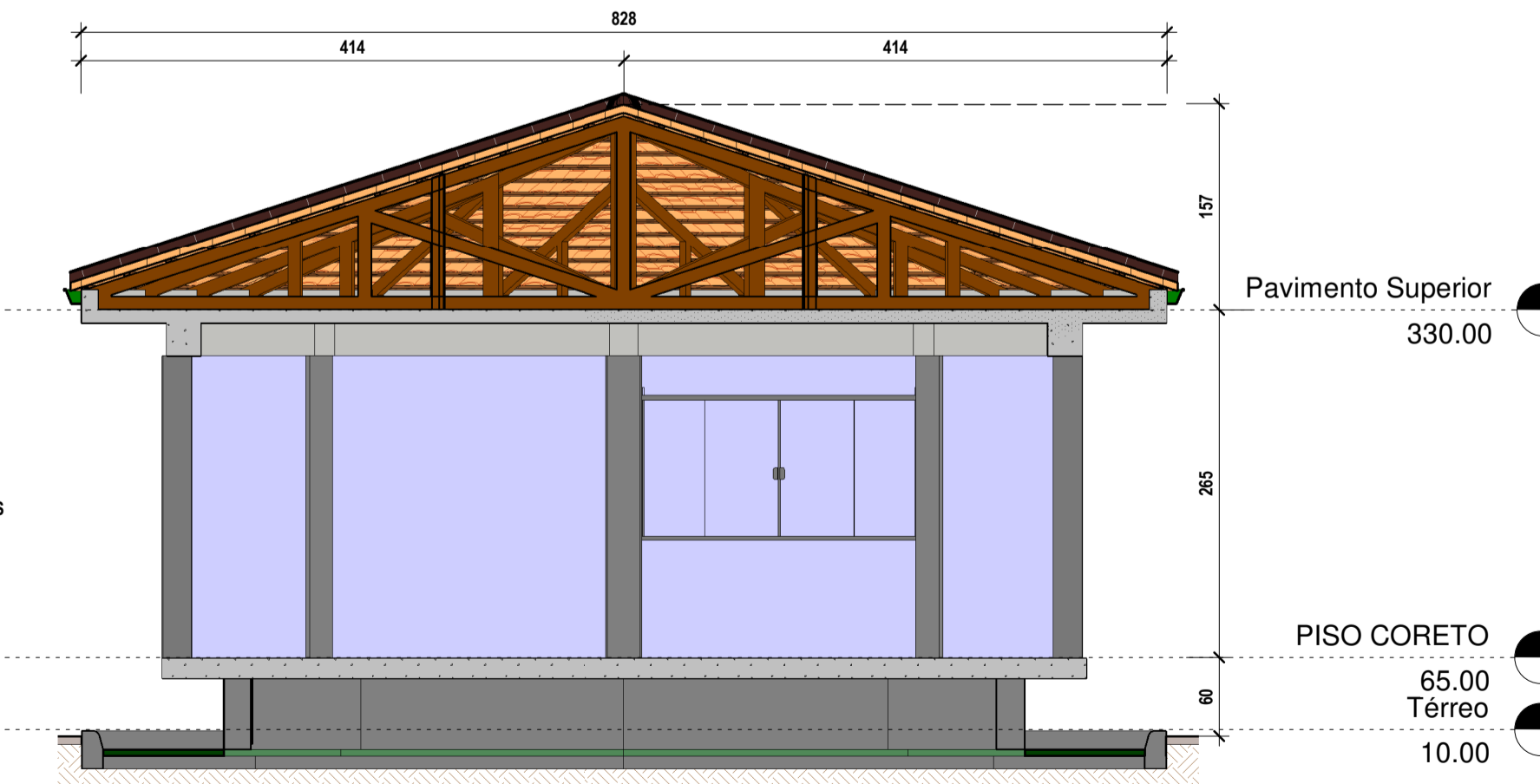

7 CORTE II  
1 : 50

**OBSERVAÇÕES CORETO:**  
 1 - A SUBCOBERTURA COM MANTA PLÁSTICA REVESTIDA COM ALUMÍNIO SERÁ APLICADA ENTRE OS CAIBROS E AS RIPAS.  
 2 - NAS PAREDES INTERNAS E EXTERNAS DO CORETO SERÁ APLICADO MASSA CORRIDA, PREPARAÇÃO DA SUPERFÍCIE COM LIXAMENTO, E APLICAÇÃO DE PINTURA.  
 3 - A ESCADA DO CORETO SERÁ ADEQUADA AS NORMAS DO CORPO DE BOMBEIROS DE SANTA CATARINA, DEVENDO SER EXECUTADA CONFORME PROJETO ESTRUTURAL, PRANCHA PE01.

APROVAÇÕES:

PROPRIETÁRIO: PREFEITURA MUNICIPAL DE SANTA CECÍLIA  
CNPJ: 85.997.237/0001-41

RESPONSÁVEL TÉCNICO: TIAGO JOSÉ RODRIGUES  
CREA PR - 172503/0  
VISTO CREA SC - 192400-9

PREFEITURA DO MUNICÍPIO DE  
**SANTA CECÍLIA**  
ENGENHARIA E PROJETOS  
R. JOÃO GOETTEN SOBRINHO - CENTRO, SANTA CECÍLIA, SC  
FONE: (49) 3244-2032

PROJETO ARQUITETÔNICO		
PROJETO: ADEQUAÇÃO PRAÇA FRANCISCO LUCAS LOCAL: AV. NEREU RAMOS / RUA PAPA JOÃO XXIII		
PROPRIETÁRIO: PREFEITURA MUNICIPAL DE SANTA CECÍLIA		
ÁREAS:	Escala: INDICADA	Revisão:
ÁREA DA CONSTRUÇÃO: 983,03m <sup>2</sup>	DATA: 10/04/2023	001/2023
CONTEÚDO: DETALHAMENTO CORETO		PRANCHA:
		<b>AR03</b> /04