

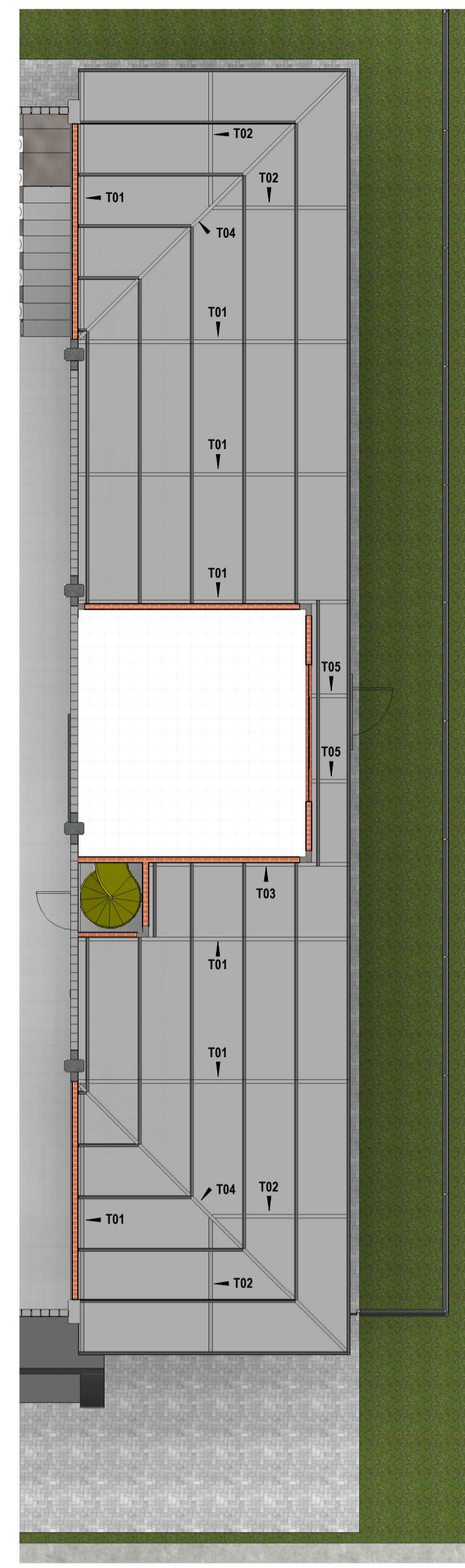

3 Cobertura - Banheiros
1 : 100

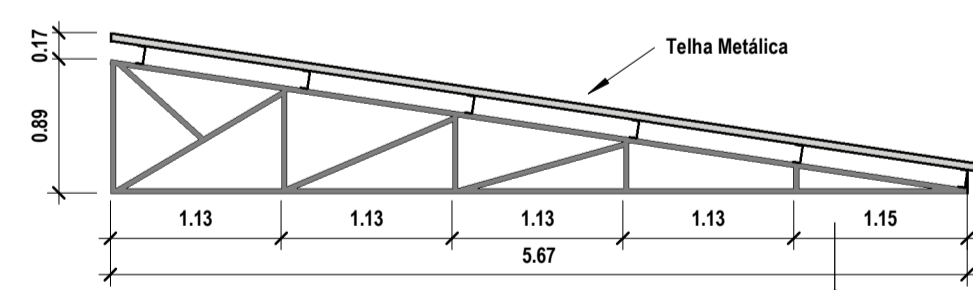

2 Estrutura Metálica - Cobertura
1 : 100

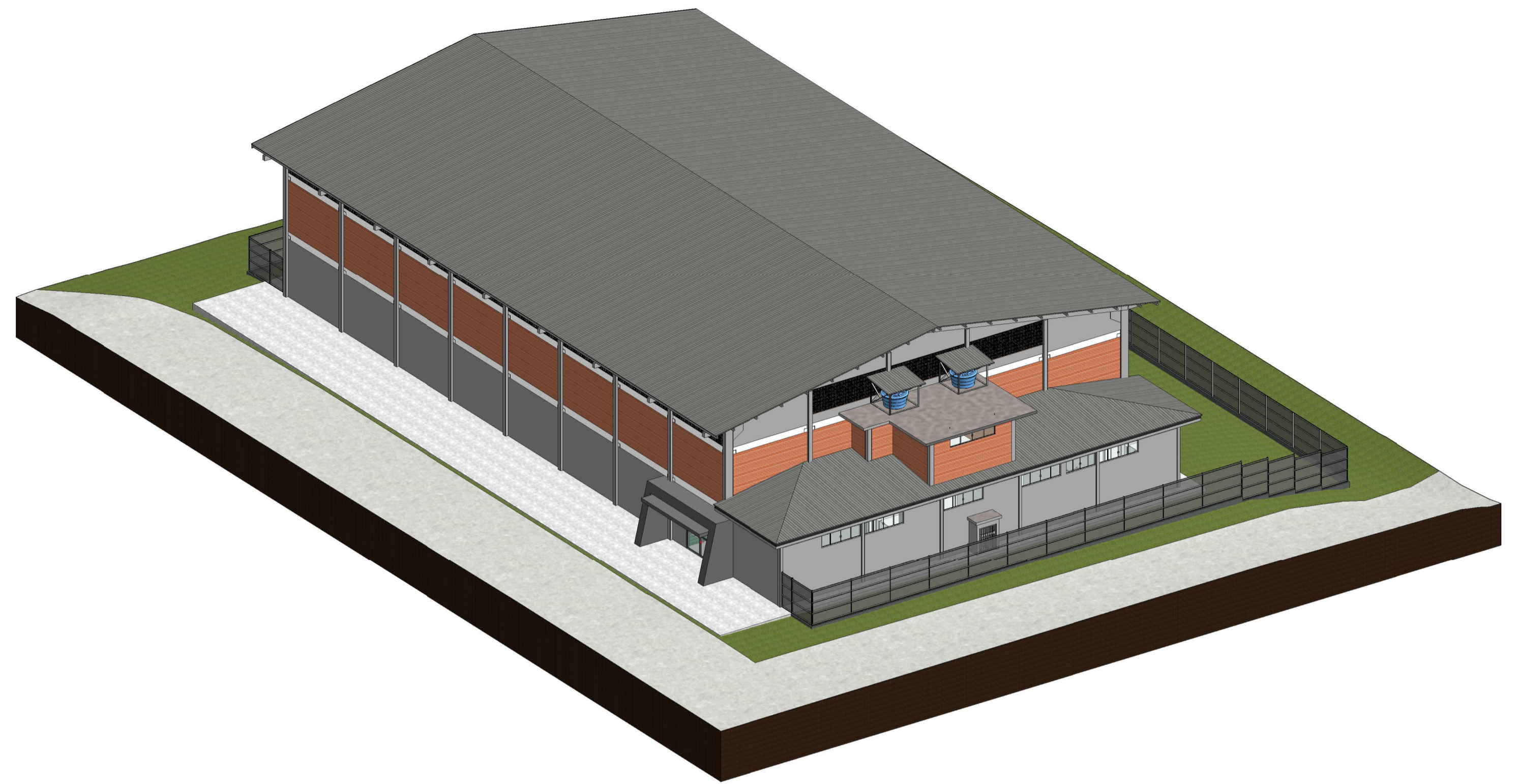

1 Meia Tesoura Metálica - T01
1 : 50

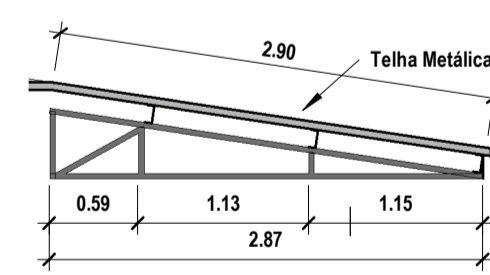

4 Meia Tesoura Metálica - T02
1 : 50

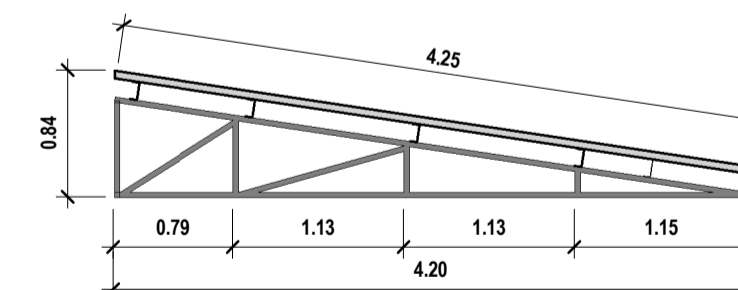

5 Meia Tesoura Metálica - T03
1 : 50

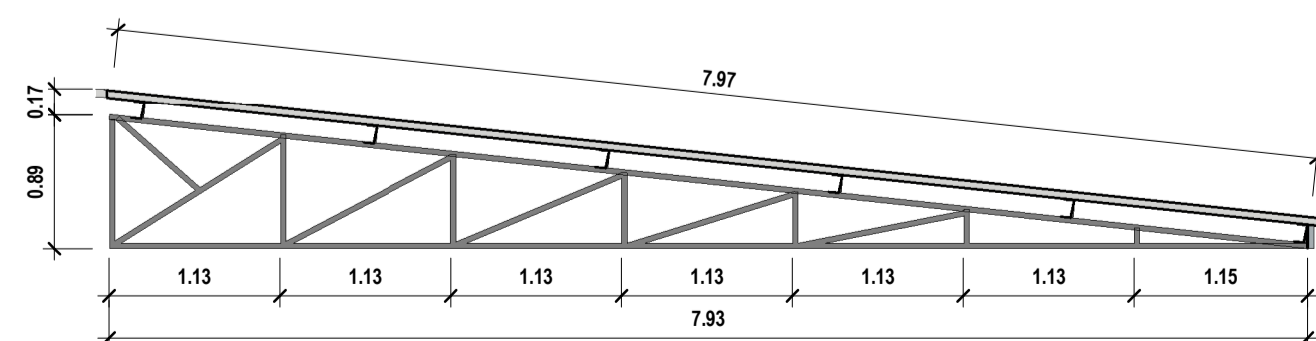

6 Meia Tesoura Metálica - T04
1 : 50

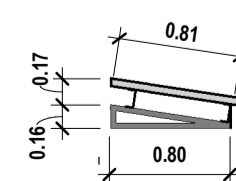

7 Meia Tesoura Metálica - T05
1 : 50



PREFEITURA DO MUNICÍPIO DE
SANTA CECÍLIA
ENGENHARIA E PROJETOS
R. JOÃO GOETTEN SOBRINHO - CENTRO SANTA CECÍLIA, SC
FONE: (49) 3244-2032

Título: GINÁSIO DOS TRABALHADORES		Projeto: ARQUITETÔNICO
Local da obra: Travessa José Calixtro, s/n	Data: 28/09/2023	
Engº Resp. Projeto: Luciano Rosa dos Santos	Engº Resp. Execução: x	Escala: Indicada
Eng. Civil	x	Desenhista: Luciano R. S.
CREA/SC 156118-9	x	Construir (m²): 1141,2
Proprietário/Responsável: NOME: Alessandra Aparecida Garcia	Terreno (m²): 2250,3	
CNPJ: 85.997.237/0001-41	Folha: 05/05	